

Modello lettera per trasmissione documentazione

COMUNITA' MONTANA BARZIO (Lecco)	
29 GEN 2019	
Prot. N.	1000
Cat.	1 CI 5

Al PRESIDENTE della
Comunità Montana Valsassina
Valvarrone Val d'Esino e Riviera
Via Fornace Merlo n. 2
BARZIO

Il/La sottoscritto/a REDAEM FRANCO nato/a a DESIO il 12-09-55
nella qualità di titolare dell'incarico politico di ASSESSORE
presso la seguente pubblica amministrazione COMUNITA' MONTANA VALSASSINA
giusta atto di proclamazione/nomina

ai fini della pubblicazione di cui all'art. 14 del d.lgs. 14 marzo 2013 n. 33, trasmette in allegato alla presente:

- l'atto di proclamazione/nomina all'incarico politico, riportante l'indicazione della durata del mandato elettivo o dell'incarico;
- il curriculum;
- la dichiarazione relativa ai compensi connessi all'assunzione della carica ed agli importi di viaggi di servizio e missioni pagati con fondi pubblici; nonché all'assunzione di altre cariche, presso enti pubblici o privati, ed i relativi compensi a qualsiasi titolo corrisposti;
- la dichiarazione relativa alla situazione patrimoniale propria;
- la dichiarazione relativa alla situazione patrimoniale del proprio coniuge non separato;
- la dichiarazione relativa alla situazione patrimoniale del proprio parente sig.;
- la copia dell'ultima propria dichiarazione dei redditi soggetti all'imposta sui redditi delle persone fisiche;
- la copia dell'ultima dichiarazione dei redditi soggetti all'imposta sui redditi delle persone fisiche del proprio coniuge non separato legalmente;
- la copia dell'ultima dichiarazione dei redditi soggetti all'imposta sui redditi delle persone fisiche del proprio parente sig.;
- la dichiarazione sulle spese elettorali sostenute e sulle obbligazioni assunte e le copie delle dichiarazioni ex art. 4 legge 18/11/1981 n. 659;
(per gli anni di mandato o incarico successivi a quello in cui è avvenuta la proclamazione o la nomina)
- la dichiarazione concernente le variazioni sulla situazione patrimoniale intervenute dopo ultima attestazione precedente alla cessazione dall'incarico;
- una copia della dichiarazione annuale relativa ai redditi delle persone fisiche riferita all'anno precedente alla cessazione dell'incarico.

Ai fini della pubblicazione sul sito istituzionale dei documenti riferiti alla situazione patrimoniale del coniuge non separato legalmente e dei parenti entro il 2° grado del sottoscritto (padre e madre – nonni e nipoti – figli legittimi, naturali, riconosciuti, adottati – fratelli e sorelle), si dichiara che:

sebbene richiesto non hanno espresso il proprio consenso i Sigg.: (indicare il nominativo ed il grado di parentela)

.....
REDAEM ALESSANDRO FIGLIO
.....
REDAEM SARA FIGLIA
.....
REDAEM GIANMI FRATELLO
.....

.....
.....
.....
 hanno espresso il proprio consenso i Sigg.: (indicare il nominativo ed il grado di parentela) come da allegati modelli B-1

.....
REDAEMI M. ROSA CONIUGE
.....
.....
.....
.....
.....
.....
.....
.....

Altro.....

data, 28-01-2019

IL TITOLARE DELL'INCARICO POLITICO
.....
.....

N.B.: La dichiarazione è sottoscritta dall'interessato con una delle seguenti modalità:

- in presenza del dipendente addetto a ricevere la stessa dichiarazione, se presentata personalmente all'Ufficio Protocollo di questo Ente in forma analogica (su carta);
- sottoscritta in forma analogica (su carta) ed allegando la copia fotostatica non autenticata di un documento di identità del dichiarante, se inviata attraverso il servizio postale raccomandato con avviso di ricevimento;
- con firma digitale, se inviata all'Ufficio Protocollo di questo Ente utilizzando la posta elettronica certificata.

Allegato A

al "Documento per la trasparenza dello situazione patrimoniale dei titolari di incarichi politici"

DICHIARAZIONE SOSTITUTIVA SU INCARICHI E RELATIVI COMPENSI DEI TITOLARI DI INCARICHI POLITICI

Il/La sottoscritto/a REDAELI FRANCO nato/a a DESIO il 12/08/1955
 nella qualità di titolare dell'incarico politico di ASSESSORE
 presso la seguente pubblica amministrazione COMUNITA' MONTANA VALSASSINA
 giusta atto di proclamazione/nomina

in esecuzione dell'articolo 14 del D.Lgs. 14 MARZO 2013 n. 33 e del su citato Regolamento ed ai sensi degli articoli 46 e 47 nonché dell'articolo 76 del D.P.R. 28/12/2000, n. 445, sotto la propria responsabilità,

DICHIARA

di avere percepito nell'anno 20..... i compensi connessi al predetto incarico pubblico di seguito riportati:

euro 0 a titolo di indennità di carica;

euro 0 a titolo di rimborso spese di viaggio di servizio;

euro 0 a titolo di indennità di missioni espletate per funzioni istituzionali;

di avere assunto nell'anno 20..... le cariche presso enti pubblici e privati ed avere percepito i connessi compensi di seguito riportati :

carica	soggetti pubblici/privati e sede sociale	compensi in euro
 		

di avere ricoperto nell'anno 20..... altri incarichi con oneri a carico della finanza pubblica ed avere percepito i connessi compensi di seguito riportati :

incarico	soggetti pubblici/privati e sede sociale	compensi in euro
 		

Annotazioni:

.....
.....
Sul mio onore affermo che le su riportate dichiarazioni corrispondono al vero.

data, 28-01-2018

IL TITOLARE DELL'INCARICO POLITICO

[Handwritten signature]

N.B.: La dichiarazione è sottoscritta dall'interessato con una delle seguenti modalità:

- in presenza del dipendente addetto a ricevere la stessa dichiarazione, se presentata personalmente all'Ufficio Protocollo di questo Comune in forma analogica (su carta);
- sottoscritta in forma analogica (su carta) ed allegando la copia fotostatica non autenticata di un documento di identità del dichiarante, se inviata attraverso il servizio postale raccomandato con avviso di ricevimento;
- con firma digitale, se inviata all'Ufficio Protocollo di questo Comune utilizzando la posta elettronica certificata.

Allegato B

al "Documento per la trasparenza dello situazione patrimoniale dei titolari di incarichi politici"

DICHIARAZIONE SOSTITUTIVA SULLA SITUAZIONE PATRIMONIALE DEI TITOLARI DI INCARICHI POLITICI

Il/La sottoscritto/a REDAEM FRANCO nato/a a DESIO il 12/09/1955
 nella qualità di titolare dell'incarico politico di ASSESSORE
 presso la seguente pubblica amministrazione COMUNITA' MONTANA - VALSASSINA
 giusta atto di proclamazione/nomina

in esecuzione dell'articolo 14 del D.Lgs. 14 MARZO 2013 n. 33 e del su citato Regolamento ed ai sensi degli articoli 46 e 47 nonché dell'articolo 76 del D.P.R. 28/12/2000, n. 267, sotto la propria responsabilità,

DICHIARA

di essere titolare dei diritti reali sui beni immobili di seguito indicati :

diritto (1)	immobile (2)	dati catastali (3)	comune	note
PROPRIETA'	FABBRICATO	FG 11 MAP. 2970 100%	VENDROGNO	
PROPRIETA'	FABBRICATO	FG 22 MAP. 312/A 50%	DESIO	
PROPRIETA'	FABBRICATO	FG 22 MAP 312/3 50%	DESIO	
PROPRIETA'	FABBRICATO	FG 11 MAP 279/2 100%	VENDROGNO	

(1) Indicare se trattasi di: proprietà, comproprietà, superficie, enfiteusi, usufrutto, uso, abitazione, servitù, ipoteca, etc..

(2) Indicare se trattasi di: fabbricato, terreno.

(3) Indicare, in caso di variazioni, se trattasi di: acquisto o perdita del diritto.

di essere titolare dei diritti reali sui beni mobili iscritti in pubblici registri di seguito indicati :

tipologia bene mobile (1)	nazionalità pubblico registro e dati identificativi bene mobile(2)	anno (3)	c.fiscali	titolo
MOTOCICLO	I M026348 M106	2006	25	

(1) Indicare la tipologia: autovettura, autocarro, motociclo, aeromobile, etc..

(2) Indicare: la nazione nel cui pubblico registro il mobile è iscritto ed i dati identificativi secondo lo stesso registro.

(3) Indicare l'anno di iscrizione nel pubblico registro.

di essere titolare delle azioni delle società di seguito indicate :

ragione sociale	sede sociale	azioni	
		n.	valore

di essere titolare delle quote di partecipazione nelle società quotate di seguito indicate :

ragione sociale	sede sociale	quote	
		n.	valore

di essere titolare delle quote di partecipazione in società non quotate di seguito indicate :

ragione sociale	sede sociale	quote	
		n.	valore

di esercitare le funzioni di amministratore/sindaco delle società di seguito indicate :

ragione sociale	sede sociale	funzioni

Annotazioni:

.....

Sul mio onore affermo che le su riportate dichiarazioni corrispondono al vero.

data, 28-01-2019

IL TITOLARE DELL'INCARICO POLITICO

N.B.: La dichiarazione è sottoscritta dall'interessato con una delle seguenti modalità:

- in presenza del dipendente addetto a ricevere la stessa dichiarazione, se presentata personalmente all'Ufficio Protocollo di questo Ente in forma analogica (su carta);
- sottoscritta in forma analogica (su carta) ed allegando la copia fotostatica non autenticata di un documento di identità del dichiarante, se inviata attraverso il servizio postale raccomandato con avviso di ricevimento;
- con firma digitale, se inviata all'Ufficio Protocollo di questo Ente utilizzando la posta elettronica certificata.

(Decorso il termine di pubblicazione ai sensi dell'art. 14, comma 2, della legge 33/2013, il presente allegato non è trasferito nella sezione "Archivio" della sezione "Amministrazione aperta" del sito istituzionale di questa pubblica amministrazione.)

al "Documento per la trasparenza della situazione patrimoniale dei titolari di incarichi politici"

**DICHIARAZIONE SULLA SITUAZIONE PATRIMONIALE
DEL CONIUGE NON SEPARATO/PARENTE ENTRO IL 2° GRADO
DEI TITOLARI DI INCARICHI POLITICI**

Il/La sottoscritto/a REDAELI M. ROSA nato/a a DESIO il 28-05-1960

nella qualità di (indicare se: coniuge non separato/padre/madre/figlio/fratello/sorella/nonno/nipote)
CONIUGE

del sig./ra REDAELI FRANCO, nato/a a DESIO il 12-09-1955

titolare dell'incarico politico di ASSESSORE

presso la seguente pubblica amministrazione COMUNITA' MONTANA - VALSASSINA

in esecuzione dell'articolo 14 del D.Lgs. 14 MARZO 2013 n. 33 e del su citato Regolamento ed ai sensi degli articoli 46 e 47 nonché dell'articolo 76 del D.P.R. 28/12/2000, n. 267, sotto la propria responsabilità,

previo il rilascio del proprio consenso alla pubblicazione a norma del su citato articolo 14;

DICHIARA

di essere titolare dei diritti reali sui beni immobili di seguito indicati :

diritto (1)	immobile (2)	dati catastali (3)	comune	note
PROPRIETA	FABBRICATO	FG 22, MAP 312/A 50%	DESIO	
PROPRIETA	FABBRICATO	FG 22 MAP 312/3 50%	DESIO	

(1) Indicare se trattasi di: proprietà, comproprietà, superficie, enfiteusi, usufrutto, uso, abitazione, servitù, ipoteca, etc..

(2) Indicare se trattasi di: fabbricato, terreno.

(3) Indicare, in caso di variazioni, se trattasi di: acquisto o perdita del diritto.

di essere titolare dei diritti reali sui beni mobili iscritti in pubblici registri di seguito indicati :

tipologia bene mobile (1)	nazionalità pubblico registro e dati identificativi bene mobile(2)	anno (3)	c.fiscali	titolo
AUTOVETTURA	I A045356 M112	2012	103	

(1) Indicare la tipologia: autovettura, autocarro, motociclo, aeromobile, etc..

(2) Indicare: la nazione nel cui pubblico registro il mobile è iscritto ed i dati identificativi secondo lo stesso registro.

(3) Indicare l'anno di iscrizione nel pubblico registro.

di essere titolare delle azioni delle società di seguito indicate :

ragione sociale	sede sociale	azioni	
		n.	valore

di essere titolare delle quote di partecipazione nelle società quotate di seguito indicate :

ragione sociale	sede sociale	quote	
		n.	valore

di essere titolare delle quote di partecipazione nelle società non quotate di seguito indicate :

ragione sociale	sede sociale	quote	
		n.	valore

di esercitare le funzioni di amministratore/sindaco delle società di seguito indicate :

ragione sociale	sede sociale	funzioni

Annotazioni:

.....

Sul mio onore affermo che le su riportate dichiarazioni corrispondono al vero.

data, 28-01-2019.....

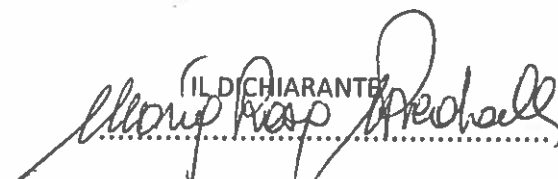
IL DICHIARANTE

N.B.: La dichiarazione è sottoscritta dall'interessato con una delle seguenti modalità:

- in presenza del dipendente addetto a ricevere la stessa dichiarazione, se presentata personalmente all'Ufficio Protocollo di questo Ente in forma analogica (su carta);
- sottoscritta in forma analogica (su carta) ed allegando la copia fotostatica non autenticata di un documento di identità del dichiarante, se inviata attraverso il servizio postale raccomandato con avviso di ricevimento;
- con firma digitale, se inviata all'Ufficio Protocollo di questo Ente utilizzando la posta elettronica certificata.

Decorso il termine di pubblicazione ai sensi dell'art. 14, comma 2, della legge 33/2013, il presente allegato non è trasferito nella sezione "Archivio" della sezione "Amministrazione aperta" del sito istituzionale di questa pubblica amministrazione.

al "Documento per la trasparenza dello situazione patrimoniale dei titolari di incarichi politici"

**DICHIARAZIONE SOSTITUTIVA PER LE SPESE ELETTORALI SOSTENUTE
DAI TITOLARI DI INCARICHI POLITICI**

Il/La sottoscritto/a REDAEM FRANCO nato/a a DESIO il 12/09/1955
nella qualità di titolare dell'incarico politico di ASSESSORE
presso la seguente pubblica amministrazione COMUNITA' MONTANA - VALSASSINA
giusta atto di proclamazione/nomina

in esecuzione dell'articolo 14 del D.Lgs. 14 MARZO 2013 n. 33 e del su citato Regolamento ed ai sensi degli articoli 46 e 47 nonché dell'articolo 76 del D.P.R. 28/12/2000, n. 267, sotto la propria responsabilità,

DICHIARA

con riferimento alla propaganda elettorale connessa al predetto incarico:

di avere sostenuto le seguenti spese:

euro 0.00 per;
euro 0.00 per;
euro 0.00 per

di avere assunto le seguenti obbligazioni:

euro 0.00 con;
euro 0.00 con;
euro 0.00 con

ATTESTA

di essersi avvalso esclusivamente/in parte di materiali e mezzi propagandistici predisposti e messi a disposizione dal partito o dalla formazione politica della lista di cui ha fatto parte.

ALLEGA

(valido soltanto per i consiglieri comunali che hanno ricevuto un finanziamento o un contributo o un servizio di importo superiore ai 5.000,00 euro nell'arco dell'anno)

dichiarazione congiunta del soggetto che ha erogato e del soggetto che ha ricevuto il contributo o il finanziamento o il servizio, a norma dell'art. 4, comma 3, della legge 18/11/1981, n. 659;
ovvero in alternativa

(nel caso che il predetto finanziamento o contributo o servizio è stato concesso per la campagna elettorale)

autocertificazione del titolare dell'incarico politico, a norma dell'art. 4, commi 3 o 4, della legge 18/11/1981, n. 659;

Annotazioni:

.....
.....

Sul mio onore affermo che le su riportate dichiarazioni corrispondono al vero.

data, 28-1-2019.....

IL TITOLARE DELL'INCARICO POLITICO

.....

N.B.: La dichiarazione è sottoscritta dall'interessato con una delle seguenti modalità:

- in presenza del dipendente addetto a ricevere la stessa dichiarazione, se presentata personalmente all'Ufficio Protocollo di questo Ente in forma analogica (su carta);
- sottoscritta in forma analogica (su carta) ed allegando la copia fotostatica non autenticata di un documento di identità del dichiarante, se inviata attraverso il servizio postale raccomandato con avviso di ricevimento;
- con firma digitale, se inviata all'Ufficio Protocollo di questo Ente utilizzando la posta elettronica certificata.



COMUNE DI VENDROGNO

Via Don Mario Baggio n. 10 - Prov. Lecco - Cap. 23030 - Tel. 0341 870157 - Pagine Gialle 0341/807911

E-mail: info@comune.vendrogno.lc.it Sito: www.comune.vendrogno.lc.it

Prot. 2293

Vendrogno, li 23.06.2014

OGGETTO: Delega rappresentante del Comune presso Comunità Montana Valsassina, Valvarrone, Val d'Esino e Riviera con sede a Barzio.

IL SINDACO

Visto il D.P.G.R. n. 6487 del 26.06.2009 inerente la Costituzione della Comunità Montana Valsassina Valvarrone Val d'Esino e Riviera a sensi della L.R. n. 19/2008;

Ritenuta l'opportunità di avvalersi della facoltà di nominare un proprio delegato per la rappresentanza del Comune di Vendrogno presso la Comunità Montana Valsassina, Valvarrone, Val d'Esino e Riviera con sede a Barzio ai sensi dell'art. 4 co. 2 della Legge n. 19/08;

Visto il D.Lgs. 18-8-2000, n. 267 ed in particolare l'art. 50, commi 8 e 9;

Visto lo statuto del Comune;

DISPONE

Di nominare il Sig. REDAELLI Franco nato a Desio il 12.09.1955 e residente a Vendrogno Frazione Mornico snc, in qualità di proprio delegato per la rappresentanza del Comune di Vendrogno presso la Comunità Montana Valsassina, Valvarrone, Val d'Esino e Riviera con sede a Barzio.

Letto, confermato e sottoscritto.

IL SINDACO

Per accettazione:





REDAELLI FRANCO



MODELLO 730/2018

Redditi 2017

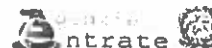

ELABORATO

Mod. N.

CONTRIBUENTE DICHIARANTE CONIUGE DICHIARANTE DICHIARAZIONE CONGIUNTA RAPPRESENTANTE O TUTORE

CODICE FISCALE DEL CONTRIBUENTE (obbligatorio) Soggetto fiscalmente a carico di altri 730 integrativo (vedere istruzioni) 730 senza sostituto Situazioni particolari Quadro K CODICE FISCALE DEL RAPPRESENTANTE O TUTORE

DATI DEL CONTRIBUENTE
COGNOME (per le donne indicare il cognome da nubile) NOME SESSO (M o F)
DATA DI NASCITA COMUNE (o Stato estero) DI NASCITA PROVINCIA (sigla) TUTELAZIONE MINORE

RESIDENZA ANAGRAFICA
COMUNE PROVINCIA (sigla) C.A.P.

Da compilare solo se variata dal 1/1/2017 alla data di presentazione della dichiarazione
TIPOLOGIA (Via, piazza, ecc.) INDIRIZZO NUM. CIVICO
FRAZIONE DATA DELLA VARIAZIONE Dichiarazione presentata per la prima volta

TELEFONO E POSTA ELETTRONICA
TELEFONO CELLULARE INDIRIZZO DI POSTA ELETTRONICA

DOMICILIO FISCALE AL 01/01/2017
COMUNE PROVINCIA (sigla) FUSIONE COMUNI Casi particolari add.le regionali

DOMICILIO FISCALE AL 01/01/2018
COMUNE PROVINCIA (sigla) FUSIONE COMUNI

FAMILIARI A CARICO

BARRARE LA CASELLA C = Coniuge F1 = Primo figlio F = Figlio A = Altro D = Figlio con disabilità	CODICE FISCALE (Il codice del coniuge va indicato anche se non fiscalmente a carico)	MESI A CARICO	MINORE DI 3 ANNI	%	DETRAZIONE 100% AFFIDAMENTO FIGLI	PERCENTUALE ULTERIORE DETRAZIONE PER FAMIGLIE CON ALMENO 4 FIGLI
<input checked="" type="checkbox"/> CONIUGE	RDLMRS60E68D286D	12				
<input checked="" type="checkbox"/> PRIMO FIGLIO <input type="checkbox"/> FIGLIO	RDLRA92A49D286R	12		100		
<input type="checkbox"/> F <input type="checkbox"/> A <input type="checkbox"/> D						
<input type="checkbox"/> F <input type="checkbox"/> A <input type="checkbox"/> D						
<input type="checkbox"/> F <input type="checkbox"/> A <input type="checkbox"/> D						

NUMERO FIGLI IN AFFIDO PREADOTTIVO A CARICO DEL CONTRIBUENTE

DATI DEL SOSTITUTO D'IMPOSTA CHE EFFETTUERA' IL CONGUAGLIO

Dichiarazione congiunta: compilare solo nel modello del dichiarante
COGNOME e NOME o DENOMINAZIONE CODICE FISCALE COMUNE
PROV. TIPOLOGIA (Via, piazza, ecc.) INDIRIZZO NUM. CIVICO C.A.P.
FRAZIONE NUMERO DI TELEFONO/FAX INDIRIZZO DI POSTA ELETTRONICA CODICE SEDE
MOD. 730 DIPENDENTI SENZA SOSTITUTO

FIRMA DELLA DICHIARAZIONE

N. modelli compilati Barrare la casella per richiedere di essere informato direttamente dal soggetto che presta l'assistenza fiscale di eventuali comunicazioni dell'Agenzia delle Entrate

FIRMA DEL CONTRIBUENTE

Con l'apposizione della firma si esprime anche il consenso al trattamento dei dati sensibili indicati nella dichiarazione

QUADRO A - Redditi dei terreni

N. ORD.	REDDITO DOMINICALE	TITOLO	REDDITO AGRARIO	POSSESSO		CANONE DI AFFITTO IN REGIME VINCOLISTICO	CASI PARTICOLARI	CONTINUAZIONE (vedi art. 109 del D.Lgs. n. 446 del 1997)	SUI NON DOVUTI	COLLABORAZIONE DIRITTO GIAP
				GIORNI	%					
A1	,00		,00			,00		<input type="checkbox"/>		
A2	,00		,00			,00		<input type="checkbox"/>		
A3	,00		,00			,00		<input type="checkbox"/>		
A4	,00		,00			,00		<input type="checkbox"/>		
A5	,00		,00			,00		<input type="checkbox"/>		
A6	,00		,00			,00		<input type="checkbox"/>		

RDLFNC55P12D286W

10/05/2018 17:51:38 MILAN 039

Copia conforme al provvedimento del 15/01/2018 e successive modificazioni - ZUCCHETTI S.p.a.



REDAELLI FRANCO

ELABORATO

CODICE FISCALE RDLFNC55P12D286W Mod. N 1

QUADRO B - Redditi dei fabbricati e altri dati

SEZIONE I - REDDITI DEI FABBRICATI

Table with 13 columns: RENDITA, UTILIZZO, POSSESSO (GIORNI, %), CODICE CANONE, CANONE DI LOCAZIONE, CASI PARTICOLARI, CONTINUAZIONE (stesso immobile tipo precedente), CODICE COMUNE, CEDOLARE SECCA, CASI PARTICOLARI (IMU), STATO DI EMERGENZA. Rows B1-B7.

SEZIONE II - DATI RELATIVI AI CONTRATTI DI LOCAZIONE

Table with 9 columns: N.ro Strada, Mod. n., ESTREMI DI REGISTRAZIONE DEL CONTRATTO (DATA, SERIE, NUMERO E SOTTONUMERO), CODICE UFFICIO, CODICE IDENTIFICATIVO DEL CONTRATTO, CONTRATTI NON SUPERIORI 30 GG, ANNO DI PRESENTAZIONE DICHIARAZIONE ICI/IMU.

QUADRO C - Redditi di lavoro dipendente e assimilati

SEZIONE I - REDDITI DI LAVORO DIPENDENTE E ASSIMILATI

Table with 13 columns for C1 (Tipologia reddito, INDETERMINATO/DETERMINATO, REDDITO), C2 (Tipologia reddito, INDETERMINATO/DETERMINATO, REDDITO), C3 (Tipologia reddito, INDETERMINATO/DETERMINATO, REDDITO). Includes sub-sections C4 (SOMME PER PREMI DI RISULTATO E WELFARE AZIENDALE) and C5 (PERIODO DI LAVORO - giorni per i quali spettano le detrazioni).

SEZIONE II - ALTRI REDDITI ASSIMILATI A QUELLI DI LAVORO DIPENDENTE

Table with 8 columns: C6 (ASSEGNO DEL CONIUGE, REDDITO), C7 (ASSEGNO DEL CONIUGE, REDDITO), C8 (ASSEGNO DEL CONIUGE, REDDITO).

SEZIONE III - RITENUTE IRPEF E ADDIZIONALE REGIONALE ALL'IRPEF

Table with 4 columns: C9 (RITENUTE IRPEF), C10 (RITENUTE ADDIZIONALE REGIONALE).

SEZIONE IV - RITENUTE ADDIZIONALE COMUNALE ALL'IRPEF

Table with 4 columns: C11 (RITENUTE ACCONTO ADDIZIONALE COMUNALE 2017), C12 (RITENUTE SALDO ADDIZIONALE COMUNALE 2017), C13 (RITENUTE ACCONTO ADDIZIONALE COMUNALE 2018).

SEZIONE V - BONUS IRPEF

Table with 5 columns: C14 (BONUS IRPEF, TIPOLOGIA ESENZIONE, PARTE REDDITO ESENTE, QUOTA TFR).

QUADRO D - Altri redditi

SEZIONE I - REDDITI DI CAPITALE, LAVORO AUTONOMO E REDDITI DIVERSI

Table with 4 columns: D1 (UTILI ED ALTRI PROVENTI EQUIPARATI), D2 (ALTRI REDDITI DI CAPITALE), D3 (REDDITI DERIVANTI DA ATTIVITA' ASSIMILATE AL LAVORO AUTONOMO), D4 (REDDITI DIVERSI), D5 (REDDITI DERIVANTI DA ATTIVITA' OCCASIONALE O DA OBBLIGHI DI FARE, NON FARE E PERMETTERE).

SEZIONE II - REDDITI SOGGETTI A TASSAZIONE SEPARATA

Table with 7 columns: D6 (REDDITI PERCEPITI DA EREDI E LEGATARI), D7 (IMPOSTE E ONERI RIMBORSATI NEL 2017 E ALTRI REDDITI A TASSAZIONE SEPARATA).

RDLFNC55P12D286W

10/05/2018 17:51:38 MILAN 039

Copia conforme al provvedimento del 15/01/2018 e successive modificazioni - ZUCCHETTI S.p.a.



QUADRO E - Oneri e spese

SEZIONE I - SPESE PER LE QUALI SPETTA LA DETRAZIONE D'IMPOSTA DEL 19% o 26%

Spese patologiche esenti		SPESE SANITARIE		Numero rata	
E1	SPESE SANITARIE	1	706,00	E6	SPESE SANITARIE RATEIZZATE IN PRECEDENZA
E2	SPESE SANITARIE PER FAMILIARI NON A CARICO AFFETTI DA PATOLOGIE ESENTI			E7	INTERESSI PER MUTUI IPOTECARI PER L'ACQUISTO DELL'ABITAZIONE PRINCIPALE
E3	SPESE SANITARIE PER PERSONE CON DISABILITA'			E8	ALTRE SPESE
E4	SPESE VEICOLI PER PERSONE CON DISABILITA'			E9	ALTRE SPESE
E5	SPESE PER L'ACQUISTO DI CANI GUIDA			E10	ALTRE SPESE
E14	SPESE PER CANONI DI LEASING				

SEZIONE II - SPESE E ONERI PER I QUALI SPETTA LA DEDUZIONE DAL REDDITO COMPLESSIVO

CONTRIBUTI PREVIDENZIALI ED ASSISTENZIALI		Contributi per previdenza complementare	
E21	CONTRIBUTI PREVIDENZIALI ED ASSISTENZIALI	E27	DEDUCIBILITA' ORDINARIA
E22	ASSEGNO AL CONIUGE	E28	LAVORATORI DI PRIMA OCCUPAZIONE
E23	CONTRIBUTI PER ADDETTI AI SERVIZI DOMESTICI E FAMILIARI	E29	FONDI IN SQUILIBRIO FINANZIARIO
E24	EROGAZIONI LIBERALI A FAVORE DI ISTITUZIONI RELIGIOSE	E30	FAMILIARI A CARICO
E25	SPESE MEDICHE E DI ASSISTENZA DI PERSONE CON DISABILITA'	E31	FONDO PENSIONE NEGOZIALE DIPENDENTI PUBBLICI
E26	ALTRI ONERI DEDUCIBILI		
E32	SPESE PER ACQUISTO O COSTRUZIONE DI ABITAZIONI DATE IN LOCAZIONE		
E33	RESTITUZIONE SOMME AL SOGGETTO EROGATORE		

SEZIONE III A - SPESE PER INTERVENTI DI RECUPERO DEL PATRIMONIO EDILIZIO E PER MISURE ANTISISMICHE

ANNO	CODICE FISCALE	Interventi particolari	Acquisto, restauro o costruzione	Numero rata	IMPORTO SPESA	N. d'ordine immobile
E41	2014			4	1.100,00	1
E42						
E43						

SEZIONE III B - DATI CATASTALI IDENTIFICATIVI DEGLI IMMOBILI E ALTRI DATI PER FRUIRE DELLA DETRAZIONE

N. ord. immobile	Condominio	CODICE COMUNE	T/U	SEZ.URB./COMUNE CATAST.	FOGLIO	PARTICELLA	SUBALTERNO
E51	1	L731	U		11	2790	
E52							
E53							

SEZIONE III C - SPESE PER L'ARREDO DEGLI IMMOBILI E IVA PER ACQUISTO ABITAZIONE CLASSE A o B (DETRAZIONE DEL 50%)

NUMERO RATA	SPESA ARREDO IMMOBILE	NUMERO RATA	SPESA ARREDO IMMOBILE
E57			
E58			
E59			

SEZIONE IV - SPESE PER INTERVENTI DI RISPARMIO ENERGETICO

TIPO INTERVENTO	ANNO	PERIODO 2013	PARTICOLARI	PERIODO 2008	NUMERO RATA	IMPORTO SPESA
E61						
E62						

SEZIONE V - DETRAZIONE PER GLI INQUILINI CON CONTRATTO DI LOCAZIONE

INQUILINI DI ALLOGGI ADIBITI AD ABITAZIONE PRINCIPALE	TIPOLOGIA	GIORNI	PERCENTUALE	LAVORATORI DIPENDENTI CHE TRASFERISCONO LA RESIDENZA PER MOTIVI DI LAVORO	GIORNI	PERCENTUALE
E71				E72		

SEZIONE VI - ALTRE DETRAZIONI D'IMPOSTA

E81	DETRAZIONE PER SPESE DI MANTENIMENTO DEI CANI GUIDA	E82	DETRAZIONE AFFITTO TERRENI AGRICOLI AI GIOVANI	E83	ALTRE DETRAZIONI
-----	---	-----	--	-----	------------------

RDLFNC55P12D286W

10/05/2018 17:51:38 MILAN 039

Copia conforme al provvedimento del 15/01/2018 e successive modificazioni - ZUCCHETTI S.p.a.



QUADRO F - Acconti, ritenute, eccedenze e altri dati

SEZIONE I - ACCONTI IRPEF, ADDIZIONALE COMUNALE E CEDOLARE SECCA RELATIVI AL 2017 TRATTENUTI E/O VERSATI CON F24

Table F1: Acconti IRPEF 2017. Columns: Prima rata, Seconda o unica rata, Acconto Addizionale Comunale 2017, Importo, Acconto cedolare secca 2017. Values: .00, .00, .00, .00, .00.

SEZIONE II - ALTRE RITENUTE SUBITE DIVERSE DA QUELLE INDICATE NEI QUADRI C E D

Table F2: Altre ritenute subite. Columns: IRPEF, Addizionale Regionale, Addizionale Comunale, Addizionale Regionale IRPEF attività sportive/diagnostiche, Addizionale Comunale IRPEF attività sportive/diagnostiche, IRPEF per lavori socialmente utili, Addizionale Regionale IRPEF per lavori socialmente utili. Values: .00, .00, .00, .00, .00, .00, .00.

SEZIONE III-A - ECCEDENZE RISULTANTI DALLA PRECEDENTE DICHIARAZIONE

Table F3: Eccedenze risultanti dalla precedente dichiarazione. Columns: IRPEF, di cui compensata in F24, Imposta sostitutiva quadro RT, di cui compensata in F24, Cedolare secca, di cui compensata in F24, Codice Regione, Addizionale Regionale IRPEF, di cui compensata in F24, Codice Comune, Addizionale Comunale IRPEF, di cui compensata in F24, Premio di risultato, di cui compensata in F24. Values: .00, .00, .00, .00, .00, .00, .00, .00, .00, .00, .00, .00.

SEZIONE III-B - ECCEDENZE RISULTANTI DA DICHIARAZIONI INTEGRATIVE A FAVORE PRESENTATE OLTRE L'ANNO SUCCESSIVO

Table F4: Eccedenze risultanti da dichiarazioni integrative. Columns: Anno, IRPEF, Imposta sostitutiva quadro RT, Cedolare secca, Codice Regione, Addizionale Regionale all'IRPEF, Codice Comune, Addizionale Comunale all'IRPEF, Imposta sostitutiva sulla produttività. Values: .00, .00, .00, .00, .00, .00, .00, .00, .00.

SEZIONE IV - RITENUTE E ACCONTI SOSPESI PER EVENTI ECCEZIONALI

Table F5: Ritenute e acconti sospesi. Columns: Eventi eccez., IRPEF, Add. In Regionali, Add. In Comunale, Imposta sostitutiva premio di risultato, Cedolare secca. Values: .00, .00, .00, .00, .00, .00.

SEZIONE V - MISURA DEGLI ACCONTI PER L'ANNO 2018 E RATEAZIONE DEL SALDO 2017

Table F6: Misura degli acconti e rateazione. Columns: Versamenti di acconto IRPEF in misura inferiore, Versamenti di acconto addizionale comunale in misura inferiore, Versamenti di acconto cedolare secca in misura inferiore, Numero rate. Values: .00, .00, .00, .00.

SEZIONE VI - SOGLIE DI ESENZIONE ADDIZIONALE COMUNALE NON DESUMIBILI DAL MOD. 730 SEZIONE VII - LOCAZIONI BREVI

Table F7: Soglie di esenzione. Columns: Soglia esenzione saldo 2017, Esenzione totale/altra agevolazioni saldo 2017, Soglia esenzione acconto 2018, Esenzione totale/altra agevolazioni acconto 2018, Ritenute. Values: .00, .00, .00, .00, .00.

SEZIONE VIII - DATI DA INDICARE NEL MOD. 730 INTEGRATIVO

Table F9-F10: Dati da indicare nel Mod. 730 integrativo. Columns: Importi rimborsati IRPEF, Addizionale Regionale all'IRPEF, Addizionale Comunale all'IRPEF, Cedolare secca, Crediti utilizzati con il modello F24 per il versamento di altre imposte, Credito IRPEF, Credito Addizionale Regionale, Credito Addizionale Comunale, Credito cedolare secca. Values: .00, .00, .00, .00, .00, .00, .00, .00.

SEZIONE IX - ALTRI DATI

Table F11-F13: Altri dati. Columns: Importi rimborsati dal sostituto, Ulteriore detrazione per figli, Detrazioni canoni locazione, Restituzione bonus fiscale, straordinario, Pignoramento presso terzi, Tipo reddito. Values: .00, .00, .00, .00, .00, .00.

QUADRO G - Crediti d'imposta

SEZIONE I - FABBRICATI

Table G1-G2: Crediti d'imposta fabbricati. Columns: Credito riacquisto prima casa, residuo precedente dichiarazione, credito anno 2017, di cui compensato nel mod. F24, Credito canoni di locazione non percepiti. Values: .00, .00, .00, .00, .00.

SEZIONE II - REINTEGRO ANTICIPAZIONI FONDI PENSIONE

Table G3: Rintegro anticipazioni fondi pensione. Columns: Anno anticipazione, Rintegro Totale/Parziale, Somma reintegrata, Residuo precedente dichiaraz., Anno 2017, di cui compensato nel mod. F24. Values: .00, .00, .00, .00, .00, .00.

SEZIONE III - REDDITI PRODOTTI ALL'ESTERO

Table G4: Redditi prodotti all'estero. Columns: Codice Stato estero, Anno, Reddito estero, Imposta estera, Residuo complessivo, Imposta lorda, Imposta netta, Credito utilizzato nelle precedenti dichiarazioni, di cui relativo allo Stato estero di col. 1. Values: .00, .00, .00, .00, .00, .00, .00, .00.

SEZIONE IV - IMMOBILI COLPITI DAL SISMA IN ABRUZZO

Table G5-G6: Immobili colpiti dal sisma. Columns: Abitazione principale, Codice fiscale, Numero rata, Totale credito, Residuo precedente dichiarazione, Altri immobili impresa/professione, Codice fiscale, Numero rata, Rateazione, Totale credito. Values: .00, .00, .00, .00, .00, .00, .00, .00.

SEZIONE V - INCREMENTO OCCUPAZIONE

SEZIONE VII - EROGAZIONI CULTURA

Table G7-G9: Incremento occupazione e erogazioni cultura. Columns: Residuo 2016, di cui compensato nel mod. F24, Spese 2017, Residuo 2016, Ratea credito 2016, Residuo 2015. Values: .00, .00, .00, .00, .00, .00.

SEZIONE VIII - EROGAZIONI SCUOLA

SEZIONE IX - NEGOZIAZIONE E ARBITRATO

Table G10-G11: Erogazioni scuola e negoziazione/arbitrato. Columns: Spesa 2017, Spesa 2016, Residuo 2016, Credito spettante, Residuo 2016, di cui utilizzato in F24. Values: .00, .00, .00, .00, .00, .00.

SEZIONE X - VIDEOSORVEGLIANZA

SEZIONE VI - MEDIAZIONI

Table G12-G13: Videosorveglianza e mediazioni. Columns: Residuo 2016, di cui utilizzato in F24, Anno 2017, di cui compensato nel mod. F24. Values: .00, .00, .00, .00.

QUADRO I - Imposte da compensare

Table I1: Imposte da compensare. Columns: Indicare l'importo delle imposte da versare con il Mod. F24 utilizzando in compensazione il credito che risulta dal Mod. 730, oppure Barre la casella per utilizzare in compensazione con il Mod. F24 l'intero credito che risulta dal Mod. 730 (che quindi non sarà rimborsato dal sostituto d'imposta). Values: .00, .00.

RDLFNC55P12D286W

10/05/2018 17:51:38 MILAN 039

Copia conforme al provvedimento del 15/01/2018 e successive modificazioni - ZUCCHETTI S.p.a.



REDAELLI FRANCO

Modello N. 1

3

MODELLO 730-3 redditi 2017 prospetto di liquidazione relativo all'assistenza fiscale prestata

730 rettificativo

730 integrativo



Impegno ad informare il contribuente di eventuali comunicazioni dell'Agenzia delle Entrate relative alla presente dichiarazione

Comunicazione dall'assistente fiscale CAF o professionista

Sostituto, CAF o professionista non delegato

CODICE FISCALE

COGNOME E NOME O DENOMINAZIONE

N. DI ISCRIZIONE ALBO DEI CAF

SOSTITUTO D'IMPOSTA O C.A.F. O PROFESSIONISTA ABILITATO	04490821008	CAF ACLI SRL	35
RESPONSABILE ASSISTENZA FISCALE	PRTFRZ63T30H501Y	PROIETTI FABRIZIO	
DICHIARANTE	RDLFNC55P12D286W	REDAELLI FRANCO	
CONIUGE DICHIARANTE			

RIEPILOGO DEI REDDITI		1 DICHIARANTE	2 CONIUGE
1	REDDITI DOMINICALI	.00	.00
2	REDDITI AGRARI	.00	.00
3	REDDITI DEI FABBRICATI	.00	.00
4	REDDITI DI LAVORO DIPENDENTE E ASSIMILATI	23.339,00	.00
5	ALTRI REDDITI	.00	.00
6	IMPONIBILE CEDOLARE SECCA	.00	.00
7	Reddito abitazione principale e pertinenze (non soggette a IMU)	476,00	.00
CALCOLO DEL REDDITO IMPONIBILE E DELL'IMPOSTA LORDA		1 DICHIARANTE	2 CONIUGE
11	REDDITO COMPLESSIVO	23.815,00	.00
12	Deduzione abitazione principale e pertinenze (non soggette a IMU)	476,00	.00
13	ONERI DEDUCIBILI	.00	.00
14	REDDITO IMPONIBILE	23.339,00	.00
15	Compensi per attività sportive dilettantistiche con ritenuta a titolo d'imposta	.00	.00
16	IMPOSTA LORDA	5.702,00	.00
CALCOLO DETRAZIONI E CREDITI D'IMPOSTA		1 DICHIARANTE	2 CONIUGE
21	Detrazione per coniuge a carico	690,00	.00
22	Detrazione per figli a carico	717,00	.00
23	Ulteriore detrazione per figli a carico	.00	.00
24	Detrazione per altri familiari a carico	.00	.00
25	Detrazione per redditi di lavoro dipendente	.00	.00
26	Detrazione per redditi di pensione	1.027,00	.00
27	Detrazione per redditi assimilati a quelli di lavoro dipendente e altri redditi	.00	.00
28	Detrazione oneri ed erogazioni liberali	352,00	.00
29	Detrazione spese per interventi di recupero del patrimonio edilizio e per misure antisismiche	55,00	.00
30	Detrazione spese arredo immobili ristrutturati	.00	.00
31	Detrazioni spese per interventi di risparmio energetico	.00	.00
32	Detrazione spese arredo immobili giovani coppie	.00	.00
33	Detrazione IVA per acquisto abitazione classe energetica A o B	.00	.00
37	Detrazioni inquilini con contratto di locazione e affitto terreni agricoli ai giovani	.00	.00
38	Altre detrazioni d'imposta	.00	.00
41	Credito d'imposta per il riacquisto della prima casa	.00	.00
42	Credito d'imposta per l'incremento dell'occupazione	.00	.00
43	Credito d'imposta reintegro anticipazioni fondi pensione	.00	.00
44	Credito d'imposta per mediazioni	.00	.00
45	Credito d'imposta per negoziazione e arbitrato	.00	.00
48	TOTALE DETRAZIONI E CREDITI D'IMPOSTA	2.841,00	.00
CALCOLO DELL'IMPOSTA NETTA E DEL RIGO DIFFERENZATI		1 DICHIARANTE	2 CONIUGE
50	IMPOSTA NETTA	2.861,00	.00
51	Credito d'imposta per altri immobili - Sisma Abruzzo	.00	.00
52	Credito d'imposta per l'abitazione principale - Sisma Abruzzo	.00	.00
53	Credito d'imposta per imposte pagate all'estero	.00	.00
54	Credito d'imposta per erogazioni cultura	.00	.00
55	Credito d'imposta per erogazioni scuola	.00	.00
56	Credito d'imposta per videosorveglianza	.00	.00
57	Credito d'imposta per canoni non percepiti	.00	.00
58	Crediti residui per detrazioni incipienti	.00	.00
59	RITENUTE	5.702,00	.00
60	DIFFERENZA	-2.841,00	.00

RDLFNC55P12D286W

10/05/2018 17:51:38 MILAN 039

Copia conforme al provvedimento del 15/01/2018 e successive modificazioni - ZUCCHETTI S.p.a.



RDLENC55P12D286W

ECCEDENZA, ACCONTI E ALTRE RETTIFICHE		1 DICHIARANTE	2 CONIUGE
61	ECCEDENZA DELL'IRPEF RISULTANTE DALLA PRECEDENTE DICHIARAZIONE	.00	.00
62	ACCONTI VERSATI	.00	.00
63	Restituzione bonus fiscale e straordinario	.00	.00
64	Detrazioni e crediti già rimborsati dal sostituto	.00	.00
66	Bonus IRPEF spettante	.00	.00
67	Bonus IRPEF riconosciuto in dichiarazione	.00	.00
68	Restituzione Bonus IRPEF non spettante	.00	.00

CALCOLO DELLE ADDIZIONALI REGIONALE E COMUNALE ALL'IRPEF		1 DICHIARANTE	2 CONIUGE
71	REDDITO IMPONIBILE	23.339,00	.00
72	ADDIZIONALE REGIONALE ALL'IRPEF DOVUTA	316,00	.00
73	ADDIZIONALE REGIONALE ALL'IRPEF RISULTANTE DALLA CERTIFICAZIONE	316,00	.00
74	ECCEDENZA ADDIZIONALE REGIONALE ALL'IRPEF PRECEDENTE DICHIARAZIONE	.00	.00
75	ADDIZIONALE COMUNALE ALL'IRPEF DOVUTA	121,00	.00
76	ADDIZIONALE COMUNALE ALL'IRPEF RISULTANTE DALLA CERTIFICAZIONE E/O VERSATA	121,00	.00
77	ECCEDENZA ADDIZIONALE COMUNALE ALL'IRPEF PRECEDENTE DICHIARAZIONE	.00	.00
78	ACCONTO ADDIZIONALE COMUNALE ALL'IRPEF 2018	36,00	.00
79	ACCONTO ADDIZIONALE COMUNALE ALL'IRPEF 2018 RISULTANTE DALLA CERTIFICAZIONE	36,00	.00

CEDOLARE SECCA LOCAZIONI		1 DICHIARANTE	2 CONIUGE
80	CEDOLARE SECCA DOVUTA	.00	.00
81	DIFFERENZA	.00	.00
82	ECCEDENZA CEDOLARE SECCA RISULTANTE DALLA PRECEDENTE DICHIARAZIONE	.00	.00
83	ACCONTI CEDOLARE SECCA VERSATI PER IL 2017	.00	.00

LIQUIDAZIONE DELLE IMPOSTE DEL DICHIARANTE		Codice Regione/ Comune	CREDITI				DEBITI	
			Importi non rimborsabili	Credito	di cui da utilizzare in compensazione con F24	di cui da rimborsare	Importi da non versare	Importi da trattenero/versare
91	IRPEF	2	.00	2.841,00	.00	2.841,00	.00	.00
92	ADDIZIONALE REGIONALE IRPEF	1	.00	.00	.00	.00	.00	.00
93	ADDIZIONALE COMUNALE IRPEF		.00	.00	.00	.00	.00	.00
94	PRIMA RATA ACCONTO IRPEF 2018							.00
95	SECONDA O UNICA RATA ACCONTO IRPEF 2018							.00
96	ACCONTO 20% REDDITI TASSAZIONE SEPARATA						.00	.00
97	ACCONTO ADDIZIONALE COMUNALE 2018							.00
98	IMPOSTA SOSTITUTIVA PREMI DI RISULTATO E WELFARE AZIENDALE						.00	.00
99	CEDOLARE SECCA LOCAZIONI		.00	.00	.00	.00	.00	.00
100	PRIMA RATA ACCONTO CEDOLARE SECCA 2018							.00
101	SECONDA O UNICA RATA ACCONTO CEDOLARE SECCA 2018							.00

LIQUIDAZIONE DELLE IMPOSTE DEL CONIUGE		Codice Regione/ Comune	CREDITI				DEBITI	
			Importi non rimborsabili	Credito	di cui da utilizzare in compensazione con F24	di cui da rimborsare	Importi da non versare	Importi da trattenero/versare
111	IRPEF	2	.00	.00	.00	.00	.00	.00
112	ADDIZIONALE REGIONALE IRPEF	1	.00	.00	.00	.00	.00	.00
113	ADDIZIONALE COMUNALE IRPEF		.00	.00	.00	.00	.00	.00
114	PRIMA RATA ACCONTO IRPEF 2018							.00
115	SECONDA O UNICA RATA ACCONTO IRPEF 2018							.00
116	ACCONTO 20% REDDITI TASSAZIONE SEPARATA						.00	.00
117	ACCONTO ADDIZIONALE COMUNALE 2018							.00
118	IMPOSTA SOSTITUTIVA PREMI DI RISULTATO E WELFARE AZIENDALE						.00	.00
119	CEDOLARE SECCA LOCAZIONI		.00	.00	.00	.00	.00	.00
120	PRIMA RATA ACCONTO CEDOLARE SECCA 2018							.00
121	SECONDA O UNICA RATA ACCONTO CEDOLARE SECCA 2018							.00

10/05/2018 17:51:38 MILAN 039

Copia conforme al provvedimento del 15/01/2018 e successive modificazioni - ZUCCHETTI S.p.a.



RDLFNC55P12D286W

ALTRI DATI		1		2				
		D'CHIARANTE		CONIUGE				
130	Residuo credito d'imposta per erogazione cultura		.00		.00			
131	Residuo credito d'imposta per il riacquisto della prima casa da utilizzare in compensazione		.00		.00			
132	Residuo credito d'imposta per l'incremento dell'occupazione da utilizzare in compensazione		.00		.00			
133	Residuo credito d'imposta per l'abitazione principale - Sisma Abruzzo		.00		.00			
134	Residuo credito d'imposta reintegro anticipazioni fondi pensione		.00		.00			
135	Residuo credito d'imposta per mediazioni		.00		.00			
136	Totale spese sanitarie rateizzate nella presente dichiarazione (righe E1, E2 e E3)		.00		.00			
137	Reddito di riferimento per agevolazioni fiscali (con imponibile cedolare secca locazioni)		23.815,00		.00			
138	ACCONTO IRPEF 2018	Reddito complessivo	.00		.00			
139	CASI PARTICOLARI	Importo su cui calcolare l'acconto	.00		.00			
141	ACCONTI 2018 COMPENSATI	Prima rata acconto IRPEF	.00		.00			
142	INTERAMENTE NEL MOD. 730/2018	Acconto addizionale comunale	.00		.00			
143		Prima rata acconto cedolare secca	.00		.00			
145	Crediti per imposte pagate all'estero	Anno	Totale credito utilizzato	Stato	Credito utilizzato	Stato	Credito utilizzato	
146		DICHIARANTE	1	2	3	4	5	6
		CONIUGE DICHIARANTE						
147	Redditi fondiari non imponibili				432,00		.00	
148	Reddito abitazione principale e pertinenze (soggette a IMU)		.00		.00		.00	
149	Residuo deduzione somme restituite		.00		.00		.00	
150	Residuo erogazioni scuola		.00		.00		.00	
151	Residuo credito d'imposta per negoziazione e arbitrato		.00		.00		.00	
152	Residuo credito d'imposta per videosorveglianza		.00		.00		.00	
160	Credito d'imposta per erogazione cultura	DICHIARANTE	Rata 2016	1	.00	Rata 2017	2	.00
			CONIUGE DICHIARANTE	Rata 2016		.00	Rata 2017	

RISULTATO DELLA LIQUIDAZIONE

MOD 730 ORDINARIO - IMPORTI DA TRATTENERE O DA RIMBORSARE				
RICHIESTA DI RATEIZZAZIONE DEI VERSAMENTI DI SALDO E DEGLI EVENTUALI ACCONTI IN		RATE	SALDO E PRIMO ACCONTO	SECONDO O UNICO ACCONTO
161	IMPORTO CHE SARA' TRATTENUTO DAL DATORE DI LAVORO O DALL'ENTE PENSIONISTICO IN BUSTA PAGA Saldo e primo acconto nel mese di luglio (agosto/settembre per i pensionati). Secondo o unico acconto nel mese di novembre Nel caso di richiesta di rateizzazione il saldo ed il primo acconto saranno ripartiti in base al numero di rate richiesto		1	2
162	IMPORTO DA VERSARE CON IL MOD. F24 (dipendenti senza sostituto). Saldo e primo acconto nel mese di giugno. Secondo o unico acconto nel mese di novembre. Per il dettaglio delle imposte da versare vedere i righe da 231 a 245			
				CREDITO
163	IMPORTO CHE SARA' RIMBORSATO DAL DATORE DI LAVORO O DALL'ENTE PENSIONISTICO IN BUSTA PAGA Nel mese di luglio (agosto/settembre per i pensionati)			2.841,00
164	IMPORTO CHE SARA' RIMBORSATO DALL'AGENZIA DELLE ENTRATE (dipendenti senza sostituto)			.00

MOD 730 INTEGRATIVO - IMPORTI DA RIMBORSARE					
	1	2	3	4	5
	CODICE REGIONE/COMUNE	RIMBORSO DICHIARANTE	CODICE REGIONE/COMUNE	RIMBORSO CONIUGE	TOTALE
171	IRPEF			.00	.00
172	ADDITIONALE REGIONALE IRPEF			.00	.00
173	ADDITIONALE COMUNALE IRPEF			.00	.00
174	ACCONTO 20% REDDITI TASSAZIONE SEPARATA			.00	.00
175	IMPOSTA SOSTITUTIVA PREMI DI RISULTATO			.00	.00
176	CEDOLARE SECCA LOCAZIONI			.00	.00
178	IMPORTO CHE SARA' RIMBORSATO DAL DATORE DI LAVORO O DALL'ENTE PENSIONISTICO IN BUSTA PAGA				.00
179	IMPORTO CHE SARA' RIMBORSATO DALL'AGENZIA DELLE ENTRATE (dipendenti senza sostituto)				.00

Copia conforme al provvedimento del 15/01/2018 e successive modificazioni - ZUCCHETTI S.p.A.

10/05/2018 17:51:38 MILAN 039



* R D L F N C 5 5 P 1 2 D 2 8 6 W 0 *

REDAELLI FRANCO

Modello N. 1

DATI PER LA COMPILAZIONE DEL MODELLO F24

CREDITI DA UTILIZZARE IN COMPENSAZIONE MOD F24		1 CODICE TRIBUTO	2 ANNO DI RIFERIMENTO	3 CODICE REGIONE/COMUNE	4 CREDITO (DA QUADRO I)	5 DIPENDENTI SENZA SOSTITUTO (importo non superiore a 12 euro)
191	IRPEF	4001	2017		.00	.00
192	ADDIZIONALE REGIONALE IRPEF	3801	2017		.00	.00
193	ADDIZIONALE COMUNALE IRPEF	3844	2017		.00	.00
194	CEDOLARE SECCA LOCAZIONI	1842	2017		.00	.00
195	SOLO MOD. 730 ACCONTO 20% TASSAZIONE SEPARATA	4200	2017		.00	.00
196	INTEGRATIVO IMPOSTA SOSTITUTIVA PREMI DI RISULTATO	1816	2017		.00	.00
198	TOTALE				.00	.00

DICHIANANTE

CREDITI DA UTILIZZARE IN COMPENSAZIONE MOD F24		1 CODICE TRIBUTO	2 ANNO DI RIFERIMENTO	3 CODICE REGIONE/COMUNE	4 CREDITO (DA QUADRO I)	5 DIPENDENTI SENZA SOSTITUTO (importo non superiore a 12 euro)
211	IRPEF	4001	2017		.00	.00
212	ADDIZIONALE REGIONALE IRPEF	3801	2017		.00	.00
213	ADDIZIONALE COMUNALE IRPEF	3844	2017		.00	.00
214	CEDOLARE SECCA LOCAZIONI	1842	2017		.00	.00
215	SOLO MOD. 730 ACCONTO 20% TASSAZIONE SEPARATA	4200	2017		.00	.00
216	INTEGRATIVO IMPOSTA SOSTITUTIVA PREMI DI RISULTATO	1816	2017		.00	.00
218	TOTALE				.00	.00

CONIUGE

IMPORTI DA VERSARE MOD F24 (730 DIPENDENTI SENZA SOSTITUTO)

IMPORTI DA VERSARE - GIUGNO		1 CODICE TRIBUTO	2 ANNO DI RIFERIMENTO	3 CODICE REGIONE/COMUNE	4 IMPORTO DA VERSARE
231	IRPEF	4001	2017		.00
232	ADDIZIONALE REGIONALE IRPEF	3801	2017		.00
233	ADDIZIONALE COMUNALE IRPEF	3844	2017		.00
234	PRIMA RATA ACCONTO IRPEF 2018	4033	2018		.00
235	ACCONTO 20% TASSAZIONE SEPARATA	4200	2017		.00
236	ACCONTO ADDIZIONALE COMUNALE 2018	3843	2018		.00
237	IMPOSTA SOSTITUTIVA PREMI DI RISULTATO	1816	2017		.00
238	CEDOLARE SECCA LOCAZIONI	1842	2017		.00
239	PRIMA RATA ACCONTO CEDOLARE SECCA 2018	1840	2018		.00
241	Importi relativi al coniuge con domicilio diverso dal dichiarante ADDIZIONALE REGIONALE IRPEF	3801	2017		.00
242	ADDIZIONALE COMUNALE IRPEF	3844	2017		.00
243	ACCONTO ADDIZIONALE COMUNALE 2018	3843	2018		.00
IMPORTI DA VERSARE - NOVEMBRE					
244	SECONDA O UNICA RATA ACCONTO IRPEF 2018	4034	2018		.00
245	SECONDA O UNICA RATA ACCONTO CEDOLARE SECCA 2018	1841	2018		.00

MESSAGGI
 SEGUE

FRMA DEL DATORE DI LAVORO O DEL RAPPRESENTANTE DELL'ENTE EROGANTE O DEL RESPONSABILE DELL'ASSISTENZA FISCALE DEL C.A.F. O DEL PROFESSIONISTA ABILITATO

PROIETTI FABRIZIO

Copia conforme al provvedimento del 15/01/2018 e successive modificazioni - ZUCCHETTI S.p.a.

10/05/2018 17:51:38 MILAN 039



MODELLO 730-3 redditi 2017 prospetto di liquidazione relativo alla assistenza fiscale prestata

MESSAGGI

DICHIARANTE:

- Non è stata effettuata la scelta per la destinazione del due per mille dell'IRPEF ai partiti politici
- E' stata effettuata la scelta per la destinazione dell'otto per mille dell'IRPEF
- E' stata effettuata la scelta per la destinazione del 5 per mille dell'IRPEF
- Per il calcolo della detrazione del 19% le spese sanitarie indicate nei righe E1 e/o E2 sono state ridotte di Euro 129,00 ai sensi di legge

RDLNFC55P12D286W

FIRMA DEL DATORE DI LAVORO O RAPPRESENTANTE DELL'ENTE EROGANTE DEL RESPONSABILE DELL'ASSISTENZA FISCALE DEL C.A.F. O DEL PROFESSIONISTA ABILITATO

PROIETTI FABRIZIO

GUIDA ALLA LETTURA DEL PROSPETTO DI LIQUIDAZIONE

DATI IDENTIFICATIVI

Sono riportati il codice fiscale, il cognome e il nome o la denominazione del sostituto d'imposta o del CAF o del professionista abilitato che ha prestato l'assistenza fiscale. Per il CAF viene anche riportato il numero di iscrizione all'Albo. Sono, inoltre, riportati il codice fiscale, il cognome o il nome del contribuente o, in caso di dichiarazione congiunta, del coniuge dichiarante, al quale è stata prestata l'assistenza fiscale. L'impegno da parte del soggetto che ha prestato l'assistenza fiscale (CAF o professionista abilitato) ad informare il contribuente di eventuali comunicazioni dell'Agenzia delle entrate relative alla presente dichiarazione è attestato dalla barratura della relativa casella. Infine viene indicato se si tratta di un modello 730 integrativo o modificativo. Nel caso di 730 non precompilato, viene indicato se il sostituto, il CAF o il professionista abilitato non è stato delegato ad accedere alla dichiarazione precompilata.

RIEPILOGO DEI REDDITI

Sono riportati per ciascun tipo di reddito gli importi determinati sulla base di quanto indicato nei corrispondenti quadri del contribuente, che concorrono alla determinazione del reddito complessivo al fine dell'IRPEF. In ogni riga viene riportato l'ammontare del reddito dei fabbricati locali con applicazione della cedolare secca, che quindi non concorre all'informazione del reddito complessivo. In caso di dichiarazione congiunta sono riportati anche gli importi dovuti del coniuge dichiarante.

CALCOLO DEL REDDITO IMPONIBILE E DELL'IMPOSTA LORDA

Sono riportati i dati per la determinazione del reddito imponibile e della relativa imposta dovuta. L'importo del reddito imponibile è ottenuto sottraendo dal reddito la detrazione per l'abitazione principale del soggetto che presta l'assistenza fiscale calcolata sulla base dei dati indicati nel quadro B; gli oneri deducibili sulla base di quanto indicato nella SEZ. II del quadro E del Mod. 730. L'imposta lorda è calcolata sulla base delle aliquote corrispondenti agli scaglioni di reddito.

CALCOLO DETRAZIONI E CREDITI D'IMPOSTA

L'imposta netta è ottenuta sottraendo dall'imposta lorda:
- le detrazioni per carichi di famiglia (art. 12 del TUIR);
- le detrazioni per redditi di lavoro dipendente e assimilati, di pensione e altri redditi (art. 13 del TUIR);
- le detrazioni per oneri determinati sulla base di quanto indicato nella SEZ. I, nella SEZ. III e nella SEZ. IV, V e VI del quadro E del Mod. 730;
- i crediti d'imposta: per il riacquisto della prima casa (riga G1); per le anticipazioni su fondi pensione (riga G2); per l'incremento dell'occupazione (riga G7); per le mediazioni (riga G8); per negoziazione arbitrata (riga G11).

CALCOLO DELL'IMPOSTA NETTA E DEL RIGO DIFFERENZA

Dall'importo dell'imposta netta vengono sottratti:
- i crediti d'imposta per gli immobili colpiti dal sisma verificatosi in Abruzzo (righe G5 e G6);
- i crediti d'imposta per i redditi prodotti all'estero determinato sulla base di quanto indicato nel quadro G, sezione II;
- l'importo dell'imposta per carichi non percepiti (riga G2), per Art-bonus (riga G9), per erogazioni scolastiche (riga G10) per videovigilanza (riga G12);
- le ritenute già effettuate dal sostituto d'imposta all'atto della corresponsione della retribuzione o della pensione e degli altri emolumenti;
- le ritenute relative ai redditi diversi da quelli di lavoro dipendente o di pensione, dichiarate nei quadri D o F del Mod. 730;
- l'ecedenza risultante dalla precedente dichiarazione;
- gli acconti versati tramite il sostituto d'imposta ovvero direttamente dal contribuente;
- restituzione "bonus fiscale e straordinario" e "detrazioni e crediti già rimborsati dal sostituto";
- il bonus Irpef riconosciuto in dichiarazione.

CALCOLO DELL'ADDITIONALE REGIONALE ALL'IRPEF E DELL'ADDITIONALE COMUNALE ALL'IRPEF

E' riportato:
- l'importo del reddito su cui sono dovute l'addizionale regionale e l'addizionale comunale all'IRPEF;
- l'importo dovuto dell'addizionale regionale all'IRPEF;
- l'addizionale regionale all'IRPEF risultante dalla certificazione;
- l'ecedenza di addizionale regionale all'IRPEF risultante dalla precedente dichiarazione;
- l'importo dovuto dell'addizionale comunale all'IRPEF;
- l'addizionale comunale all'IRPEF risultante dalla certificazione;
- l'ecedenza di addizionale comunale all'IRPEF risultante dalla precedente dichiarazione;
- l'importo dovuto dell'addizionale comunale all'IRPEF;
- l'addizionale comunale all'IRPEF risultante dalla certificazione.

CEDOLARE SECCA LOCALITÀ

Sono riportati l'ammontare della cedolare secca dovuta, la differenza positiva tra cedolare secca dovuta e ritenute affittate dal sostituto, l'ecedenza risultante dalla precedente dichiarazione e l'importo degli acconti della cedolare secca versati.

LIQUIDAZIONE DELLE IMPOSTE DEL DICHIARANTE E DEL CONIUGE

E' riportato il risultato contabile del calcolo dell'IRPEF e delle addizionali all'IRPEF che saranno trattenute ovvero rimborsate dal sostituto d'imposta. Nel caso di compilazione del quadro I, l'eventuale credito relativo a ciascuna imposta è ripartito tra l'ammontare che può essere utilizzato in compensazione con il mod. F24 per il versamento di altre imposte all'ammontare che sarà rimborsato dal sostituto d'imposta. Sono indicati gli importi della prima e della seconda o unica rata di acconto IRPEF che saranno trattenute, alle scadenze dovute, dal sostituto d'imposta.

E' indicato l'eventuale acconto del 20 per cento sui redditi soggetti a tassazione separata della SEZ. II del quadro D.

E' indicato l'acconto dell'addizionale comunale IRPEF che sarà trattenuto, alla scadenza dovuta, dal sostituto d'imposta.

E' indicato l'ammontare dell'imposta sostitutiva relativa ai compensi percepiti per premi di risultato e welfare aziendale.

E' riportato l'ammontare della cedolare secca sulle locazioni che sarà trattenuta o rimborsata dal sostituto d'imposta. Sono indicati gli importi della prima e della seconda o unica rata di acconto della cedolare secca che saranno trattenuti, alle scadenze dovute, dal sostituto d'imposta.

ALTRI DATI

Sono riportati i dati relativi all'ammontare residuo dei crediti d'imposta per le erogazioni culturali, per il riacquisto della prima casa, per l'incremento dell'occupazione, per gli immobili colpiti dal sisma in Abruzzo per il reintegro delle anticipazioni sui fondi pensione, per le mediazioni per le erogazioni scolastiche, per la negoziazione e l'arbitrato e per la videovigilanza che il contribuente può utilizzare in compensazione ovvero riportare nella successiva dichiarazione dei redditi.

E' indicato l'ammontare complessivo delle spese sanitarie per le quali si è fruito della rettificazione nella presente dichiarazione; tale importo dovrà essere riportato nella successiva dichiarazione dei redditi mod. 730 per fruito della seconda rata della detrazione abitativa.

E' indicato il reddito di riferimento (importo di reddito complessivo e base imponibile della cedolare secca) per la determinazione delle detrazioni commensurate al reddito (es. detrazioni per carichi di famiglia e lavoro) e di altri benefici collegati al possesso di requisiti reddituali, quali ad esempio l'ISEE. Sono riportati i dati per la determinazione dell'acconto Irpef in presenza di situazioni particolari (ad esempio redditi di lavoro dipendente prodotti in zone di frontiera), in caso di modello 730 senza sostituto, nei righe 141 a 143 sono indicati gli importi della prima rata dell'acconto Irpef, dell'addizionale comunale e della prima rata dell'acconto cedolare secca compensati interamente. Sono presentati i dati relativi al credito per imposta pagata all'estero con indicazione dello Stato e dell'anno di produzione del reddito estero; tali informazioni dovranno essere utilizzate nelle successive dichiarazioni dei redditi qualora il contribuente intenda fruito del credito d'imposta per redditi prodotti all'estero. Sono indicati i redditi lordi relativi a terreni non affittati e fabbricati non locali, nonché il reddito dell'abitazione principale e delle relative pertinenze soggette a IMU, non imponibili in quanto Irpef e le relative addizionali sono costituite dall'IMI. Tali informazioni possono assumere rilievo nell'ambito di prestazioni previdenziali e assistenziali.

E' indicato l'ammontare del residuo delle somme risultate al soggetto erogatore non dedotte nella presente dichiarazione che il contribuente può riportare nella successiva dichiarazione dei redditi ovvero chiedere a rimborso. Sono infine indicati i dati relativi al credito d'imposta per erogazioni culturali da indicare nella dichiarazione dei redditi dell'anno successivo.

RISULTATO DELLA LIQUIDAZIONE

Nel prospetto viene indicato l'ammontare dell'importo che sarà trattenuto o rimborsato dal datore di lavoro o dall'ente pensionistico in busta paga. Nel caso di dichiarazione presentata in forma congiunta, nel prospetto è indicato un unico importo complessivo che tiene conto della liquidazione delle imposte di entrambi i coniugi.

E' inoltre indicato il numero delle rate richieste per i versamenti del saldo degli eventuali acconti. Nel caso di 730 presentato in assenza di un sostituto d'imposta tenuto a effettuare il conguaglio, sono indicati gli importi che andranno versati con il modello F24 o che saranno rimborsati dall'Agenzia delle entrate. Sono infine evidenziati gli importi da rimborsare a cura del datore di lavoro o dell'ente pensionistico nel caso di presentazione di un modello 730 integrativo.

DATI PER LA COMPILAZIONE DEL MODELLO F24

Nel caso di compilazione del quadro I, sono riportati i dati relativi agli importi a credito che devono essere utilizzati per la compilazione del mod. F24 ai fini del pagamento delle imposte non comprese nel modello 730. In particolare, per ogni credito sono riportati il codice tributo, l'anno di riferimento ed il relativo importo; per i crediti relativi alle addizionali regionali e comunali è inoltre riportato il codice regione/comune.

Nel caso di 730 presentato in assenza di un sostituto d'imposta tenuto a effettuare il conguaglio, sono indicati gli importi dei crediti non superiori a euro 12 che possono essere utilizzati in compensazione con il mod. F24. Sono infine riportati i dati relativi agli importi a debito che devono essere versati con il mod. F24 nel caso di 730 presentato in assenza di un sostituto d'imposta. Per ogni imposta sono riportati il codice tributo, l'anno di riferimento ed il relativo importo; per i debiti relativi alle addizionali regionali e comunali è inoltre riportato il codice regione/comune.

MILAN 039

Copia conforme al provvedimento del 15/01/2018 e successive modificazioni - ZUCCHETTI S.p.A.



AGENZIA DELLE ENTRATE
MOD. 730-2 PER IL C.A.F. O
PER IL PROFESSIONISTA ABILITATO
REDDITI 2017

RICEVUTA DELL'AVVENUTA CONSEGNA DELLA
DICHIARAZIONE MOD. 730 E DELLA BUSTA
CONTENENTE IL MOD 730-1

Modello 730 integrativo

pagina n. 1 di pagine 1

SI DICHIARA CHE

COGNOME REDAELLI	NOME FRANCO	CODICE FISCALE RDLFNC55P12D286W
COGNOME	NOME	CODICE FISCALE

HA/HANNO CONSEGNATO IN DATA 10/05/2018 LA DICHIARAZIONE MOD. 730/2018 PER I REDDITI 2017, IL MOD. 730-1 PER LA SCELTA DELLA DESTINAZIONE DELL'OTTO, DEL CINQUE E DEL DUE PER MILLE DELL'IRPEF. HA/HANNO INOLTRE ESIBITO I SOTTOELENCATI DOCUMENTI RELATIVI AI DATI ESPOSTI NELLA DICHIARAZIONE. IL C.A.F. O IL PROFESSIONISTA ABILITATO, SULLA BASE DEGLI ELEMENTI FORNITI E DEI DOCUMENTI ESIBITI, SI IMPEGNA AD ELABORARE LA DICHIARAZIONE E A TRASMETTERLA IN VIA TELEMATICA ALL'AGENZIA DELLE ENTRATE, PREVIA VERIFICA, TRAMITE IL RESPONSABILE DELL'ASSISTENZA FISCALE, DELLA CORRETTEZZA E LEGITTIMITA DEI DATI E DEI CALCOLI ESPOSTI. IL CAF O IL PROFESSIONISTA ABILITATO INOLTRE, A SEGUITO DELLA RICHIESTA RISCOSTRATA NEL MODELLO 730,

SI IMPEGNA NON SI IMPEGNA

AD INFORMARE DIRETTAMENTE IL CONTRIBUENTE DI EVENTUALI COMUNICAZIONI DELL'AGENZIA DELLE ENTRATE RELATIVE ALLA PRESENTE DICHIARAZIONE.

TIPOLOGIA ELENCO DEI DOCUMENTI ESIBITI IMPORTO

DOCUMENTI RELATIVI AL DICHIARANTE:

N. 1 CU lavoro dipendente/assimilato con ritenute IRPEF relativi a redditi per euro 23.339,00	5.702,00
N. 1 CU lavoro dipendente/assimilato con ritenute Add. Reg. per euro	316,00
N. 1 CU lavoro dip./assimilato con rit. Add. Com.-acconto 2017 per euro	36,00
N. 1 CU lavoro dip./assimilato con rit. acc. Add. Com.-saldo 2017 per euro	85,00
N. 1 CU lavoro dip./assimilato con rit. Add. Com.-acconto 2018 per euro	36,00
N. 1 documenti SPESE DISPOSITIVI MEDICI	29,90
N. 4 documenti SPESE SPECIALISTICHE	227,80
N. 28 scontrini fiscali per acquisto medicinali di cui al rigo E1 per euro	448,06
N. 1 ricevute premi pagati per assicurazioni caso morte/invalidita' perm. sup. 5% per euro	154,34
N. 2 ricevute attinente le spese per la frequenza a corsi di istruzione universitaria per euro	1.119,00
Documentazione di spese per interventi di recupero edilizio e per misure antisismiche per euro	1.100,00
Scelta per la destinazione dell'otto per mille dell'IRPEF: Chiesa Cattolica	
Scelta per la destinazione del cinque per mille dell'IRPEF: Sostegno volontariato - codice fiscale 80003150424	
Scelta per la destinazione del due per mille dell'IRPEF ai partiti politici:	
Scelta non effettuata dal contribuente	

FIRMA DELL'INCARICATO DEL C.A.F. O
DEL PROFESSIONISTA ABILITATO

FONTANA LUCA MARIA

FIRMA DEL CONTRIBUENTE

RDLFNC55P12D286W

10/05/2018 17:51:38 MILAN 039

Copia conforme al provvedimento del 15/01/2018 e successive modificazioni - ZUCCHETTI S.p.a.



REDAELLI FRANCO

DICHIARAZIONE SOSTITUTIVA RESA DAL CONTRIBUENTE

(Dichiarazione resa ai sensi degli articoli 46 e 47 del D.P.R. 28.12.2000, n. 445)

Il sottoscritto REDAELLI FRANCO

codice fiscale RDLFNC55P12D286W, consapevole delle conseguenze civili, penali e fiscali, conseguenti ad una falsa dichiarazione, sotto la propria responsabilità dichiara quanto segue:

E41-E53 Le spese di ristrutturazione sostenute, da me e dagli altri aventi diritto, rispettano il limite di 48.000 euro (o quello di 96.000 euro, se gli interventi sono stati effettuati a partire dal 26 giugno 2012) riferito all'unita' immobiliare oggetto degli interventi di recupero.

Dichiarazione di responsabilità

Il contribuente dichiara inoltre:

che i familiari indicati nel quadro familiari a carico sono effettivamente a suo carico, non avendo percepito, nel corso del 2017, un reddito superiore a 2.840,51 euro, tenuto conto, nel calcolo del citato reddito massimo, delle indicazioni fornite nelle istruzioni per la presentazione del modello 730/2018;

che la misura del carico fiscale per i figli, se diversa da 50%, e' stata concordata con l'altro genitore;

Data 10/05/2018

Firma

Documento d'identità:

Tipo:Carta d'identita'; Numero:AS37841304; Rilasciato da:COMUNE DI VENDROGNO;In data:24/08/2011; Scadenza:23/08/2021;

RDLFNC55P12D286W

10/05/2018 17:51:38 MILAN 039



RICEVUTA DELL'AVVENUTA CONSEGNA DELLA DICHIARAZIONE MOD. 730 E DEL PROSPETTO MOD. 730/3

Il sottoscritto REDAELLI FRANCO C.F. RDLFNC55P12D286W

dichiara di aver ricevuto in data odierna la copia del Mod. 730 ed il prospetto di liquidazione Mod.
730/3 relativi alla dichiarazione dei redditi 2017

Data 10/05/2018

_____ Firma del contribuente

RDLFNC55P12D286W



RISULTATO DELLA LIQUIDAZIONE

Importo complessivamente trattenuto in pensione _____

Importo rimborsato dal sostituto in pensione Agosto/Settembre 2.841,00

Importo complessivamente trattenuto in pensione _____

10/05/2018 17:51:38 MILAN 039

ZUCCHETTI S.p.A.

73

MODELLO 730-1 redditi 2017

Scheda per la scelta della destinazione dell'8 per mille, del 5 per mille e del 2 per mille dell'IRPEF



Da consegnare unitamente alla dichiarazione Mod. 730/2018 al sostituto d'imposta, al C.A.F. o al professionista abilitato, utilizzando l'apposita busta chiusa contrassegnata sui lembi di chiusura.

CONTRIBUENTE

CODICE FISCALE (obbligatorio) **RDLFNC55P12D286W**

DATI ANAGRAFICI

COGNOME (per le donne indicare il cognome da nubile) **REDAELLI** NOME **FRANCO** SESSO (M o F) **M**

DATA DI NASCITA

GIORNO	MESE	ANNO
12	09	1955

 COMUNE (o Stato estero) DI NASCITA **DESIO** PROVINCIA (sigla) **MB**

LA SCELTA PER LA DESTINAZIONE DELL'OTTO PER MILLE, DEL CINQUE PER MILLE E DEL DUE PER MILLE DELL'IRPEF NON SONO IN ALCUN MODO ALTERNATIVE FRA LORO. PERTANTO POSSONO ESSERE ESPRESSE TUTTE E TRE LE SCELTE

SCELTA PER LA DESTINAZIONE DELL'OTTO PER MILLE DELL'IRPEF (In caso di scelta FIRMARE in UNO degli spazi sottostanti)

STATO	CHIESA CATTOLICA	UNIONE CHIESE CRISTIANE AVVENTISTE DEL 7° GIORNO	ASSEMBLEE DI DIO IN ITALIA
	X		

CHIESA EVANGELICA VALDESE (Unione delle Chiese metodiste e Valdesi)	CHIESA EVANGELICA LUTERANA IN ITALIA	UNIONE COMUNITA' EBRAICHE ITALIANE	SACRA ARCIDIOCESI ORTODOSSA D'ITALIA ED ESARCATO PER L'EUROPA MERIDIONALE

CHIESA APOSTOLICA IN ITALIA	UNIONE CRISTIANA EVANGELICA BATTISTA D'ITALIA	UNIONE BUDDHISTA ITALIANA	UNIONE INDUISTA ITALIANA

ISTITUTO BUDDISTA ITALIANO SOKA GAKKAI (IBISG)

AVVERTENZE
Per esprimere la scelta a favore di una delle istituzioni beneficiarie della quota dell'otto per mille dell'IRPEF, il contribuente deve apporre la propria firma nel riquadro corrispondente. La scelta deve essere fatta esclusivamente per una delle istituzioni beneficiarie.
La mancanza della firma in uno dei riquadri previsti costituisce scelta non espressa da parte del contribuente. In tal caso, la ripartizione della quota d'imposta non attribuita è stabilita in proporzione alle scelte espresse. La quota non attribuita spettante alle Assemblee di Dio in Italia e alla Chiesa Apostolica in Italia è devoluta alla gestione statale.

RDLFNC55P12D286W

Copia conforme al provvedimento del 15/01/2018 e successive modificazioni - ZUCCHETTI S.p.A.

CODICE FISCALE **R D L F N C 5 5 P 1 2 D 2 8 6 W**

SCELTA PER LA DESTINAZIONE DEL CINQUE PER MILLE DELL'IRPEF (In caso di scelta FIRMARE in UNO degli spazi sottostanti)

SOSTEGNO DEL VOLONTARIATO E DELLE ALTRE ORGANIZZAZIONI NON LUCRATIVE DI UTILITA' SOCIALE, DELLE ASSOCIAZIONI DI PROMOZIONE SOCIALE E DELLE ASSOCIAZIONI E FONDAZIONI RICONOSCIUTE CHE OPERANO NEI SETTORI DI CUI ALL'ART. 10, C. 1, LETT A), DEL D.LGS. N. 460 DEL 1997

Firma **X**

Codice fiscale del beneficiario (eventuale) **8 0 0 0 3 1 5 0 4 2 4**

FINANZIAMENTO DELLA RICERCA SCIENTIFICA E DELLA UNIVERSITA'

Firma

Codice fiscale del beneficiario (eventuale) | | | | | | | | | | | | | | | | | | | | | |

FINANZIAMENTO DELLA RICERCA SANITARIA

Firma

Codice fiscale del beneficiario (eventuale) | | | | | | | | | | | | | | | | | | | | | |

FINANZIAMENTO DELLE ATTIVITA' DI TUTELA, PROMOZIONE E VALORIZZAZIONE DEI BENI CULTURALI E PAESAGGISTICI (SOGETTI DI CUI ALL'ART. 2, COMMA 2, DEL D.P.C.M. 28 LUGLIO 2016)

Firma

Codice fiscale del beneficiario (eventuale) | | | | | | | | | | | | | | | | | | | | | |

SOSTEGNO DELLE ATTIVITA' SOCIALI SVOLTE DAL COMUNE DI RESIDENZA

Firma

SOSTEGNO ALLE ASSOCIAZIONI SPORTIVE DILETTANTISTICHE RICONOSCIUTE AI FINI SPORTIVI DAL CONI A NORMA DI LEGGE CHE SVOLGONO UNA RILEVANTE ATTIVITA' DI INTERESSE SOCIALE

Firma

Codice fiscale del beneficiario (eventuale) | | | | | | | | | | | | | | | | | | | | | |

SOSTEGNO DEGLI ENTI GESTORI DELLE AREE PROTETTE

Firma

Codice fiscale del beneficiario (eventuale) | | | | | | | | | | | | | | | | | | | | | |

AVVERTENZE
Per esprimere la scelta a favore di una delle finalità destinatarie della quota del cinque per mille dell'IRPEF, il contribuente deve apporre la propria firma nel riquadro corrispondente. Il contribuente ha inoltre la facoltà di indicare anche il codice fiscale di un soggetto beneficiario. La scelta deve essere fatta esclusivamente per una sola delle finalità beneficiarie.

SCELTA PER LA DESTINAZIONE DEL DUE PER MILLE DELL'IRPEF (In caso di scelta FIRMARE nello spazio sottostante)

PARTITO POLITICO

CODICE Firma

AVVERTENZE
Per esprimere la scelta a favore di uno dei partiti politici beneficiari del due per mille dell'IRPEF, il contribuente deve apporre la propria firma nel riquadro, indicando il codice del partito prescelto. La scelta deve essere fatta esclusivamente per uno solo dei partiti politici beneficiari.

In aggiunta a quanto indicato nell'Informativa sul trattamento dei dati, contenuta nelle istruzioni, si precisa che i dati personali del contribuente verranno utilizzati solo dall'Agenzia delle Entrate per attuare la scelta.

RDLFNC55P12D286W

Copia conforme al provvedimento del 15/01/2018 e successive modificazioni - ZUCCHETTI S.p.A.



REDAELLI FRANCO

AGENZIA DELLE ENTRATE
MOD. 730-2 PER IL C.A.F. O
PER IL PROFESSIONISTA ABILITATO
REDDITI 2017

RICEVUTA DELL'AVVENUTA CONSEGNA DELLA
DICHIARAZIONE MOD. 730 E DELLA BUSTA
CONTENENTE IL MOD 730-1

Modello 730 integrativo

pagina n. 1 di pagine 1

SI DICHIARA CHE

COGNOME REDAELLI	NOME FRANCO	CODICE FISCALE RDLFNC55P12D286W
COGNOME	NOME	CODICE FISCALE

HA/HANNO CONSEGNATO IN DATA 10/05/2018 LA DICHIARAZIONE MOD. 730/2018 PER I REDDITI 2017, IL MOD. 730-1 PER LA SCELTA DELLA DESTINAZIONE DELL'OTTO, DEL CINQUE E DEL DUE PER MILLE DELL'IRPEF. HA/HANNO INOLTRE ESIBITO I SOTTOELENCATI DOCUMENTI RELATIVI AI DATI ESPOSTI NELLA DICHIARAZIONE. IL C.A.F. O IL PROFESSIONISTA ABILITATO, SULLA BASE DEGLI ELEMENTI FORNITI E DEI DOCUMENTI ESIBITI, SI IMPEGNA AD ELABORARE LA DICHIARAZIONE E A TRASMETTERLA IN VIA TELEMATICA ALL'AGENZIA DELLE ENTRATE, PREVIA VERIFICA, TRAMITE IL RESPONSABILE DELL'ASSISTENZA FISCALE, DELLA CORRETTEZZA E LEGITTIMITA DEI DATI E DEI CALCOLI ESPOSTI. IL CAF O IL PROFESSIONISTA ABILITATO INOLTRE, A SEGUITO DELLA RICHIESTA RISCOSTRATA NEL MODELLO 730,

SI IMPEGNA NON SI IMPEGNA

AD INFORMARE DIRETTAMENTE IL CONTRIBUENTE DI EVENTUALI COMUNICAZIONI DELL'AGENZIA DELLE ENTRATE RELATIVE ALLA PRESENTE DICHIARAZIONE.

TIPOLOGIA ELENCO DEI DOCUMENTI ESIBITI IMPORTO

DOCUMENTI RELATIVI AL DICHIARANTE:

N. 1 CU lavoro dipendente/assimilato con ritenute IRPEF relativi a redditi per euro 23.339,00		5.702,00
N. 1 CU lavoro dipendente/assimilato con ritenute Add. Reg. per euro		316,00
N. 1 CU lavoro dip./assimilato con rit. Add. Com.-acconto 2017 per euro		36,00
N. 1 CU lavoro dip./assimilato con rit. acc. Add. Com.-saldo 2017 per euro		85,00
N. 1 CU lavoro dip./assimilato con rit. Add. Com.-acconto 2018 per euro		36,00
N. 1 documenti SPESE DISPOSITIVI MEDICI		29,90
N. 4 documenti SPESE SPECIALISTICHE		227,80
N. 28 scontrini fiscali per acquisto medicinali di cui al rigo E1 per euro		448,06
N. 1 ricevute premi pagati per assicurazioni caso morte/invalidita' perm. sup. 5% per euro		154,34
N. 2 ricevute attinenti le spese per la frequenza a corsi di istruzione universitaria per euro		1.119,00
Documentazione di spese per interventi di recupero edilizio e per misure antisismiche per euro		1.100,00
Scelta per la destinazione dell'otto per mille dell'IRPEF: Chiesa Cattolica		
Scelta per la destinazione del cinque per mille dell'IRPEF: Sostegno volontariato - codice fiscale 80003150424		
Scelta per la destinazione del due per mille dell'IRPEF ai partiti politici: Scelta non effettuata dal contribuente		

FIRMA DELL'INCARICATO DEL C.A.F. O
DEL PROFESSIONISTA ABILITATO

FONTANA LUCA MARIA

FIRMA DEL CONTRIBUENTE

RDLFNC55P12D286W

10/05/2018 17:51:38 MILAN 039

Copia conforme al provvedimento del 15/01/2018 e successive modificazioni - ZUCCHETTI S.p.a.

**DICHIARAZIONE SOSTITUTIVA RESA DAL CONTRIBUENTE***(Dichiarazione resa ai sensi degli articoli 46 e 47 del D.P.R. 28.12.2000, n. 445)*Il sottoscritto REDAELLI FRANCOcodice fiscale RDLFNC55P12D286W, consapevole delle conseguenze civili, penali e fiscali, conseguenti ad una falsa dichiarazione, sotto la propria responsabilità dichiara quanto segue:

E41-E53 Le spese di ristrutturazione sostenute, da me e dagli altri aventi diritto, rispettano il limite di 48.000 euro (o quello di 96.000 euro, se gli interventi sono stati effettuati a partire dal 26 giugno 2012) riferito all'unita' immobiliare oggetto degli interventi di recupero.

Dichiarazione di responsabilità

Il contribuente dichiara inoltre:

che i familiari indicati nel quadro familiari a carico sono effettivamente a suo carico, non avendo percepito, nel corso del 2017, un reddito superiore a 2.840,51 euro, tenuto conto, nel calcolo del citato reddito massimo, delle indicazioni fornite nelle istruzioni per la presentazione del modello 730/2018;

che la misura del carico fiscale per i figli, se diversa da 50%, e' stata concordata con l'altro genitore;

Data 10/05/2018

Firma

Documento d'identità:

Tipo:Carta d'identita'; Numero:AS37841304; Rilasciato da:COMUNE DI VENDROGNO;In data:24/08/2011; Scadenza:23/08/2021;

RDLFNC55P12D286W

10/05/2018 17:51:38 MILAN 039

CARTA DI CIRCOLAZIONE

BH 0172427

Permis de circulaci6n, Osved'eni o registraci, Registreringsattest, Zulassungsbcheinigung, Registreringsattest, Αδεια κυκλοφοριας, Πιστοποιητικό Εγγραφής, Registration certificate, Certificat d'immatriculation, Registrācijas apliecība, Registrācijas liudzījums, Forgalmu engedély, Certificat ta' Registrazzjoni, Kintelenbewijs, Dowód Rejestracyjny, Certificado de matricula, Osvedčenie o evidencii, Prometno dovoljenje, Reklsterbinirodslas, Registreringbeviset.

N° M026348MI06

(A) CY04288

(B) 28.07.2006

(C.2.1) REDAELLI

(C.2.2) FRANCO

NATO IL 12.09.1955
A. DESIO (MI)

(C.2.3) 30 VIA E. MONTALE
DESIO (MI)

(D.1) SUZUKI MOTOR CORPORATION WVCG
1-1

(D.2)

(D.3) AN400

(E) JS1CG111100102509

(F.1)

(F.2) 415 (F.3) (G)

(I) 28.07.2006

(J) L3

(J.1) MOTOCICLO PER TRASPORTO
PERSONE -USO PROPRIO

(J.2) M0 (MOTOCICLO)

(K) OAJ5140

e4*2002/24*1052

(L) 2 (N.1) (N.2)

(N.3) (N.4) (N.5)

(O.1) (O.2)

(P.1) 400 (P.2) 025,00 (P.3) BENZ

(P.5) K432

(Q) 0,0602 (S.1) 2 (S.2)

(U.1) 87 (U.2) 3650

(V.1) (V.2)

(V.3) (V.5)

(V.6) (V.7)

(V.9) 2003/77/CE

IMPOSTA
DI BOLLO
ASSOLTA
IN MODO
VIRTUALE

N° M026348MI06

(A) CY04288

3

LUNGHEZZA 2,270 M LARGHEZZA 0,760 M

TIPO CAMBIO: AUTOMATICO

PNEUMATICI:

A=120/80-14M/C 58S P=150/70-13M/C64S

RISPETTA DIRETTIVA 2003/77/CE

RIF. 2002/51/CE FASE B (EURO 3)

*OMEUR=E4*2002/24*1052*

N° M026348MI06

(A) CY04288

4

CY04288 201108041300013170 KIX7NM
 REDAELLI*FRANCO
 NATO IL 12.09.1955 A DESIO (MI)
 NUOVA RESIDENZA
 COMUNE VENDROGNO
 PROVINCIA LECCO
 INDIRIZZO FRZIN MORNICO S.N.C.

- (A) Numero di immatricolazione
 (B) Data della prima immatricolazione del veicolo
 (C) Dati nominativi
 (C.1) intestatario della carta di circolazione
 (C.1.1) cognome o ragione sociale
 (C.1.2) nome/i o iniziale/i (se del caso)
 (C.1.3) indirizzo nello Stato membro di immatricolazione alla data di rilascio del documento
 (C.2) proprietario del veicolo
 (C.2.1) cognome o ragione sociale
 (C.2.2) nome/i o iniziale/i (se del caso)
 (C.2.3) indirizzo nello Stato membro di immatricolazione alla data di rilascio del documento
 (C.3) persona fisica o giuridica che può disporre del veicolo ad un titolo legale diverso da quello di proprietario
 (C.3.1) cognome o ragione sociale
 (C.3.2) nome/i o iniziale/i (se del caso)
 (C.3.3) indirizzo nello Stato membro di immatricolazione alla data di rilascio del documento
 (C.5) (C.6) (C.7) Se un cambiamento dei dati nominativi di cui ai codici C.1, C.2 e/o C.3 non dà luogo al rilascio di una nuova carta di circolazione, i nuovi dati nominativi corrispondenti a detti punti possono essere inseriti ai codici C.5, C.6 e C.7, essi sono in tal caso strutturati conformemente alle diciture di cui ai codici C.1, C.2 e C.3.
 (D) Veicolo:
 (D.1) marca
 (D.2) tipo
 - variante (se disponibile)
 - versione (se disponibile)
 (D.3) denominazione/i commerciale/i
 (E) numero di identificazione del veicolo
 (F) massa:
 (F.1) massa massima a carico tecnicamente ammissibile, ad eccezione dei motocicli (kg)
 (F.2) massa massima a carico ammissibile del veicolo in servizio nello Stato membro di immatricolazione (kg)
 (F.3) massa massima a carico ammissibile dell'insieme in servizio nello Stato membro di immatricolazione (kg)
 (G) massa del veicolo in servizio carrozzato e munito del dispositivo di attacco per i veicoli trattori di categoria diversa dalla M1 (kg)
 (H) durata di validità, se non è illimitata
 (I) data di immatricolazione alla quale si riferisce la carta di circolazione
 (L) categoria del veicolo
 (L.1) destinazione ed uso
 (L.2) carrozzeria
 (K) numero di omologazione del tipo (se disponibile)
 (L) numero di assi
 (M) interasse (mm)
 (N) per i veicoli con massa totale superiore a 3500 kg, ripartizione tra gli assi della massa massima a carico tecnicamente ammissibile
 (N.1) asse 1 (kg)
 (N.2) asse 2 (kg), se del caso
 (N.3) asse 3 (kg), se del caso
 (N.4) asse 4 (kg), se del caso
 (N.5) asse 5 (kg), se del caso
 (O) massa massima a rimorchio tecnicamente ammissibile:
 (O.1) rimorchio frenato (kg)
 (O.2) rimorchio non frenato (kg)
 (P) motore:
 (P.1) cilindrata (cm³)
 (P.2) potenza netta massima (kw) (se disponibile)
 (P.3) tipo di combustibile o di alimentazione
 (P.4) regime nominale (giri/min)³
 (P.5) numero di identificazione del motore / tipo del motore
 (Q) rapporto potenza/massa in kw/kg (solo per i motocicli)
 (R) colore del veicolo
 (S) posti a sedere
 (S.1) numero di posti a sedere, compreso quello del conducente
 (S.2) numero di posti in piedi (se del caso)
 (T) velocità massima (km/h)
 (U) livello sonoro:
 (U.1) veicolo fermo (dB(A))
 (U.2) regime del motore (giri/min)³
 (U.3) veicolo in marcia (dB(A))
 (V) emissioni gas di scarico:
 (V.1) CO (g/km o g/kWh)
 (V.2) HC (g/km o g/kWh)
 (V.3) NOx (g/km o g/kWh)
 (V.4) HC + NOx (g/km)
 (V.5) particolato per i motori diesel (g/km o g/kWh)
 (V.6) coefficiente di assorbimento corretto per motori diesel (giri/min)³
 (V.7) CO₂ (g/km)
 (V.8) consumo di combustibile in ciclo misto (l/100 km)
 (V.9) indicazione della classe ambientale di omologazione CE: dicitura recante la versione applicabile in virtù della direttiva 70/220/CEE o della direttiva 88/77/CEE.
 (W) capacità del serbatoio o dei serbatoi di carburante (in litri).

REVISIONI (Art. 80 del D.L.vo 30-4-1992 N. 285)

CY 04288 LC/AB8
 REVISIONE DEL 11/12/2014
 ESITO REGOLARE
 LCAB80BD55F

CY 04288 LC/AB8
 REVISIONE DEL 01/06/2017
 ESITO REGOLARE
 LCAB80BDM5G

CY 04288 MI/AD9
 REVISIONE DEL 31/07/2010
 ESITO REGOLARE
 MIAD90BSF9V

CY 04288 MI/AD9
 REVISIONE DEL 24/07/2012
 ESITO REGOLARE
 MIAD90BVM6K



REPUBBLICA ITALIANA

Ministero delle Infrastrutture e dei Trasporti
DIPARTIMENTO PER I TRASPORTI, LA NAVIGAZIONE
ED I SISTEMI INFORMATIVI E STATISTICI

1

CARTA DI CIRCOLAZIONE CF 0338949

Permis de circulaci6n. Osved6deni o registraci. Registreringsattest. Zulassungsbescheinigung. Registrerenmistunnistus. A6ben
κυκλοφοριακ6, Πιστοποιητικ6 Εγγραφ6ς. Registration certificate. Certificat d'immatriculation. Registr6cijas aplieciba.
Registr6cijas liudijimas. Forgalms enged6ly. Certifikat ta' Registrazzjoni. Kentekenbewijs. Dow6d Rejestracyjny. Certificado de
matricula. Osved6enie o evidenci. Prometno dovoljenje. Reķisterititidustis. Registreringsbeviset.

N° A045356MI12

(A) EL054DN

(B) 29.03.2012

(C.2.1) REDAELLI

(C.2.2) MARIA ROSA

NATO IL 28.05.1960
A DESIO (MI)

(C.2.3) VIA MONTALE 30
DESIO (MB)

N° A045356MI12

(A) EL054DN

2

(D.1) VOLKSWAGEN

(D.2) 5N ACCFFBX1
AD7AD7BH003NDSTVRO7MQO

(D.3) TIGUAN

(E) WVGZZZ5NZCW583043

(F.1)

(F.2) 2260 (F.3) 4460 (G)

(I) 29.03.2012

(J) M1

(J.1) AUTOVETTURA PER TRASPORTO DI
PERSONE -USO PROPRIO

(J.2) AC (FAMILIARE)

(K) OEWVG05CED

e1*2001/116*0450*12

(L) 2 (N.1) (N.2)

(N.3) (N.4) (N.5)

(O.1) 2200 (O.2)

(P.1) 1968,00 (P.2) 103,00 (P.3) GASOL

(P.5) CFF

(Q) (S.1) 5 (S.2)

(U.1) 74 (U.2) 2375

(V.1) (V.2)

(V.3) 0,1239 (V.5) 0,0005

(V.6) 0,50 (V.7) 167,0

(V.9) 715/2007*692/2008

IMPOSTA
DI BOLLO
ASSOLTA
IN MODO
VIRTUALE

N° A045356MI12

(A) EL054DN

3

COSTRUTTORE: VOLKSWAGEN AG
LUNGHEZZA 4,426 M LARGHEZZA 1,809 M
RAPPORTO POTENZA/TARA = 61,493 KW/T
TIPO CAMBIO: AUTOMATICO

PNEUMATICI:

215/60 R17 96H

RISP IL REG 715/2007*692/2008

(EURO 5B CON DISP ANTIPART)

CONSUMO (L/100 KM): URBANO = 7,90

EXTRAURBANO= 5,50; COMBINATO= 6,30

MASSA A VUOTO: 1600 KG

CON ACCESSORI ORIGINALI:

LUNGH./LARGH. MAX: 4528/1809 MM

POSSIBILE DOTAZ. IN ORIGINE GANCIO

TRAINO-APPROVAZIONE: E01 00-1679

MONTAGGIO SUCCESSIVO: VISITA E PROVA

SEGUE PNEUMATICI:

215/65 R16 98H

235/50 R18 97H

235/55 R17 99H

N° A045356MI12

(A) EL054DN

4

Cognome **REDAELLI**
 Nome **FRANCO**
 nato il **12-09-1955**
 (atto n. **00422** 1 S. A 1955)
 a **DESIO (MI)**
 Cittadinanza **Italiana**
 Residenza **VENDROGNO (LC)**
 Via **FRAZIONE MORNICO/SNC**
 Stato civile **Coniugato**
 Professione
 CONNOTATI E CONTRASSEGNI SALIENTI
 Statura **172**
 Capelli **Brizzolati**
 Occhi **Castani**
 Segni particolari

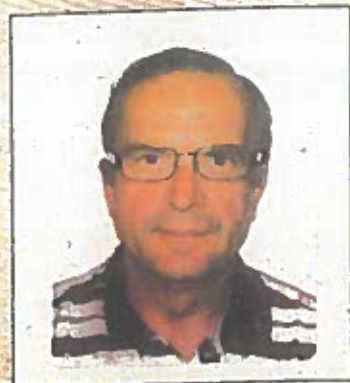

Firma del titolare *Redaelli Franco*
VENDROGNO 24-08-2011

Imprints del disco indice sinistro
 IL SINDACO *Antonio Stadi*



Scadenza il **23-08-2021**



AS 3781304

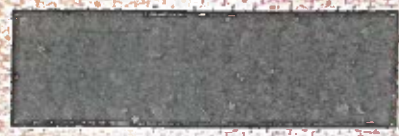

IP.ZS. 57A - OFFICINA CV - ROMA

REPUBBLICA ITALIANA
 COMUNE DI **VENDROGNO**
CARTA D'IDENTITA
N° AS 3781304
 DI
REDAELLI FRANCO



Cognome..... REDAELLI
 Nome..... MARIA ROSA
 nato il..... 28/05/1960
 (atto n..... 317..... f..... A...)
 a..... DESIO (MI).....
 Cittadinanza..... ITALIANA
 Residenza..... DESIO (MB)
 Via..... MONTALE N. 30
 Stato civile..... Coniugata
 Professione..... IMPIEGATA
 CONNOTATI E CONTRASSEGNI SALIENTI
 Statura..... 1,65
 Capelli..... Brizzolati
 Occhi..... Castani
 Segni particolari..... N.N.



Firma del titolare *Maria Rosa Redaelli*
 DESIO (MB) li 07/06/2012
 IL SINDACO
 IL RESPONSABILE
 SERVIZI ASSISTENZIALI
 Maria Rosa Redaelli
 Impronta del dito indice sinistro

 Regione Lombardia

 Carta Regionale dei Servizi

 TESSERA SANITARIA
 CARTA NAZIONALE DEI SERVIZI

 Codice fiscale
 RDLMRS60E68D286D

Cognome
 REDAELLI
 Nome
 MARIA ROSA

Data di scadenza
 11/12/2016

Sesso
 F

Codice assistito
 287JV614

Luogo di nascita
 DESIO

Provincia Data di nascita
 MI 28/05/1960

Curriculum Vitae



Informazioni personali *Consigliere Comunale a Vendrogno da maggio 2014*

Nome(i) / Cognome(i) **REDAELLI FRANCO**

Indirizzo(i) **Frazione Mornico snc – 23838 Vendrogno**

Telefono(Ufficio) **0341/870157**

Cellulare: **333/6167537**

Fax Ufficio **0341/807941**

E-mail Ufficio **info@comune.vendrogno.lc.it**

Cittadinanza **Italiana**

Data di nascita **12.09.1955**

Sesso **M**

**Occupazione /Settore
professionale** Pensionato

Esperienza professionale Meccanico, Carabinieri, Guardia giurata

Istruzione e formazione Licenza Media Inferiore

Capacità linguistiche

Ulteriori informazioni Autorizzo il trattamento dei miei dati personali ai sensi del Decreto Legislativo 30 giugno 2003, n. 196 "Codice in materia di protezione dei dati personali".

Firma

